



BUSKERUD
FYLKESKOMMUNE

Buskerudstatistikk

2012

Kjære leser!

I mange år har Buskerud fylkeskommune gitt ut et statistikkhefte ment som et supplement til Statistisk Sentralbyrås årbok.

Dette er i første rekke et hjelpemiddel for deg som trenger bakgrunnsmateriale, arbeider med lokal og regional planlegging eller underviser. Nye brukergrupper er kommet til underveis og statistikkheftet har vist seg å være et nyttig verktøy for mange folkevalgte.

Til tross for at stadig mer informasjon finnes tilgjengelig på internet og andre elektroniske medier, har vi foreløpig funnet det riktig å videreføre dette tilbudet. Vi vurderer imidlertid både innhold og form løpende og er naturligvis mottakelige for tilbakemeldinger, ønsker og korreksjoner fra leserne.

Drammen, januar 2013

Kjersti Bærug Hulbakk
Utviklingssjef

Utgitt av:	Buskerud fylkeskommune, utviklingsavdelingen
Kontaktadresse:	Fylkeshuset, 3020 DRAMMEN
E-post:	postmottak@bfk.no
Telefon:	32 80 87 00
Internet:	www.buskerud.no
Prosjektledere:	Espen Karstensen og Amarjit Singh

Kopiering fra heftet er tillatt med kildeangivelse.

BUSKERUD FYLKESKOMMUNE

Buskerud fylkeskommune er leddet mellom stat og kommuner. Enkelt sagt tar fylkeskommunen seg av oppgaver i fylket som kan være for store for kommunene eller oppgaver som går på tvers av kommunegrensene. Det er her fylkeskommunen framstår som en viktig del av vår forvaltning.

Det har vist seg at folk flest ikke kjenner fylkeskommunen særlig godt. Likevel betyr den mye for folks tilgang på offentlige tjenester og goder.

Fylkeskommunen har ansvar for videregående skoler og yrkesopplæring, arbeider for kulturvern og for et aktivt kulturliv i fylket, tilrettelegger og bekoster offentlig kommunikasjon og driver et omfattende arbeid med regional planlegging og utvikling, næringsliv-, kraft- og miljøsaker.

Buskerud fylkeskommune er en av fylkets største bedriftene med sine 1 929 årsverk fordelt på 2 210 ansatte ved utgangen av 2011. De fleste arbeider i de videregående skolene. Regnskapet for 2011 er på ca. 2,680 milliarder kroner (brutto driftsutgifter). Fylkeskommunens samlede utgifter tilsvarer ca. 10 106 kr. pr. innbygger i Buskerud. Det er derfor av stor betydning for befolkningen at fylkeskommunen forvalter sine midler på beste måte, slik at resultatet blir mange og gode offentlige tjenester.

Utviklingsavdelingen er teamorganisert til fem tverfaglige team. Teamene er organisert med hensyn til avdelingens hovedoppgaver.

Utviklingsavdelingen betjener en hovedutvalg;
Hovedutvalg for regionalutvikling og kultur

INNHold

1. AREAL OG MILJØ	8
Tabell 1.1 Arealfordeling og kystlinjen i Buskerud.....	8
Figur 1.1 Areal etter kommuner. Km ²	8
Tabell 1.2 Jordbruksareal i drift fordelt på åpen åker og eng. 31.07.2011	9
Figur 1.2 Jordbruksareal i drift i alt. Dekar. 2011	9
Tabell 1.3 Kommunalt husholdningsavfall. 1995 - 2011.....	10
Figur 1.3 Kommunalt avfall pr. innbygger i kg. 2011.....	10
2. BEFOLKNING	11
Tabell 2.1 Befolkning i Norge, fordelt på fylker 1950-2011.....	11
Tabell 2.2 Folketallet i Buskerud. 1980 - 2012	12
Tabell 2.3 Befolkningen i Buskerud fordelt på alder. 1.1.2012	13
Figur 2.1 Befolkningen mellom 0 - 19 år og over 80 år i prosent. 1.1.2012	13
Tabell 2.4 Antall barn og unge i alderen 0-18 år etter årsklasser. 1.1.2012	14
Figur 2.2 Personer 67 år og over i prosent av folkemengden. 1.1. 2012	15
Figur 2.3 Folketettheten i Buskerud. 1.1.2011	15
Figur 2.4 Endring i folketallet. Prosent pr. år. 1990 - 2012.....	16
Figur 2.5 Endring i folketallet. Prosent. 2011 - 2012	16
Tabell 2.5 Antall kvinner pr. 100 menn i aldersgruppen 20-39 år. 2003 - 2012.....	17
Tabell 2.6 Utenlandske statsborgere etter statsborgerskap. 1.1. 2012	18
Figur 2.6 Utenlandske statsborgere pr. 1000 innbyggere. 1.1.2012	18
3. UTDANNING	19
Tabell 3.1 Antall skoler og elever i grunnskolen. 2008 - 2011	19
Figur 3.1 Antall grunnskoler i Buskerud. 2011	19
Tabell 3.2 Buskerud elever ved videregående skoler fordelt på kommuner 2005 - 2011.....	20
Tabell 3.3 Antall studenter under utdanning ved universiteter og høyskoler. 1990, 2000, 2010 og 2011	21
Figur 3.2 Studenter 19-24 år ved univ. og høyskoler i prosent av alle personer i gruppen. 1990 og 2011	21
Tabell 3.4 Personer 16 år og over, etter høyeste utdanning. 2011	22
Figur 3.3 Prosent av befolkningen med grunnskole. 1990 og 2011	22
Tabell 3.5 Andel av befolkningen 16 år og over, etter høyeste utdanning. 1990 og 2011	23
Figur 3.4 Prosent av befolkningen med universitet og høyskole. 1990 og 2011	23
4. HELSETJENESTER	24
Tabell 4.1 Kommunale plasser i institusjoner 2006-2011.....	24
Tabell 4.2 Forbruk av somatiske sykehustjenester, heldøgnsopphold og liggedager. 2010 og 2011.....	25
Tabell 4.3 Plasser i og kjennetegn ved institusjoner for heldøgns pleie og omsorg. 2011	26
Tabell 4.4 Pasienter under tilsyn i % av totalt antall	27
Tabell 4.5 Resultater - personer undersøkt og behandlet	27
Tabell 4.6 Resultater og måloppnåelse - personer under tilsyn.....	28

5. SOSIALE FORHOLD	29
Tabell 5.1 Bruttoinntekt pr. innbygger 17år+. 2006-2010.....	29
Figur 5.1 Bruttoinntekt pr. innbygger 17år+. 2010.....	29
Tabell 5.2 Antall barn i barnehage og dekningsgrad 2011.....	30
Figur 5.2 Dekningsgrad for barn 0-5 år. 2011	30
Tabell 5.3 Barn med barneverntiltak i løpet av året og ved utgangen av året, etter tiltak. 2011	31
Figur 5.3 Barn med barneverntiltak pr. 1000 barn 0-17 år. 31.12.2011.....	31
Tabell 5.4 Sosialhjelp etter kommuner. 1990, 2000, 2009, 2010 og 2011	32
Figur 5.4 Antall stønadstilfeller pr. 1000 innbyggere. 2000 og 2011	32
Tabell 5.5 Boligbygging etter boligtype. 1991 - 2011	33
6. KULTUR	34
Tabell 6.1 Besøk og utstillinger. 2011	34
Tabell 6.2 Samlingenes størrelse. 2011	35
Figur 6.1 Enheter i alt. 2011	35
Tabell 6.3 Økonomi, ansatte og årsverk. 2011	36
Tabell 6.4 Samlet bokutlån til barn og voksne i folke og grunnskolebibliotek 2010	37
7. SYSSELSETTING	38
Tabell 7.1 Sysselsatte 16 -74 år etter arbeidssted, fagfelt og utdanningsnivå. Buskerud. 2006 - 2011	38
Tabell 7.2 Sysselsatte 16 -74 år etter arbeidsstedskommune og utdanningsnivå. 2000 og 2011	39
Figur 7.1 Sysselsatte 16 -74 år etter kjønn og fagfelt. 2011	40
Figur 7.2 Sysselsatte 16 -74 år etter kjønn og utdanningsnivå. 2011	40
Tabell 7.3 Andel av sysselsatte 16-74 år etter arbeidsstedskommune og utdanningsnivå. 2000 og 2011	41
Figur 7.3 Prosent av sysselsatte 16-74 år med universitet og høyskole. 2000 og 2011	41
Tabell 7.4 Antall sysselsatte i Buskerud etter arbeidsstedskommune og næring. 4.kvartal 2011	42
Tabell 7.5 Antall helt arbeidsledige etter kjønn. Årsgjennomsnitt. 2010 og 2011	45
Figur 7.4 Antall helt arbeidsledige. Årsgjennomsnitt. 2010 og 2011	45
Tabell 7.6 Registrerte arbeidsledige i % av arbeidsstyrken. Årsgjennomsnitt 2010 og 2011	46
Figur 7.5 Registrerte arbeidsledige i % av arbeidsstyrken. Årsgjennomsnitt 2010 og 2011	46
8. NÆRINGSLIV	47
Tabell 8.1 Antall bedrifter fordelt etter ansatte. 1.halvår 2011 og 2.halvår 2011.....	47
Figur 8.1 Andel bedrifter etter størrelse. 2.halvår 2011	47
Tabell 8.2 Antall bedrifter fordelt på hovednæringer i Buskerud. 2007 - 2011	48
Tabell 8.3 Åpnede konkurser etter antall bedrifter og næring i Buskerud. 2009, 2010 og 2011.....	49
Figur 8.2 Åpnede konkurser i Buskerud etter antall bedrifter og næring. 2011	49
Tabell 8.4 Etablering av aksjeselskaper i Buskerud etter bransje. 2006, 2007, 2009, 2010 og 2011.....	50
Figur 8.3 Etablering av aksjeselskaper i Buskerud etter bedrifter og bransje. 2011	50
Tabell 8.5 Antall industribedrifter, ansatte og bruttoproduksjonsverdi etter næring. Buskerud. 2008, 2009 og 2010..	51
Tabell 8.6 Hovedtall for næringslivets FoU-virksomhet etter fylke og økonomisk region i 2010.....	52
Tabell 8.7 45 - Bedrifter, sysselsetting og omsetning etter næring. 2006, 2007 2010 og 2011.....	53
Figur 8.4 Omsetning pr. innbygger 2011.....	53
Tabell 8.8 46 - Bedrifter, sysselsetting og omsetning etter næring. 2006 -2007.....	54
Tabell 8.9 47 - Bedrifter, sysselsetting og omsetning etter næring. 2006, 2007, 2010 og 2011.....	55
Tabell 8.10 Antall husdyr og antall bruk med husdyr. 1.1.2012	56
Tabell 8.11 Skogsavvirkning til salg og industriell produksjon. 2009, 2010 og 2011	57
Figur 8.5 Skogsavvirkningens bruttoverdi. 2010 og 2011	57
Tabell 8.12 Gjestedøgn og kapasitetsutnytting på hoteller og overnattingsbedrifter. Fylke. 2010 og 2011	58
Tabell 8.13 Gjestedøgn på hoteller og overnattingsbedrifter fordelt etter formål. Fylke. 2010 og 2011.....	58

Tabell 8.14	Antall campingplasser, kapasitet og overnattinger. Fylke. 2011	59
Figur 8.6	Antall sysselsatte i hotell- og restaurantdrift. 2000 og 2011	59
Tabell 8.15	Bedrifter innen hotell- og restaurantvirksomhet. 2007.....	60
9. SAMFERDSEL		61
Tabell 9.1	Bilbestand, befolkning og biler per 1000 innbyggere fordelt på fylker. 31.12.2010-31.12.2011	61
Tabell 9.2	Veitrafikkulykker og personer drept eller skadd. 2009 - 2011	62
Tabell 9.3	Veitrafikkulykker og personer drept eller skadd. Fylke. 2009 - 2011.....	62
Tabell 9.4	Pendling i Buskerud. 4.kvartal 2011	63
Tabell 9.5	Antall kollektivreiser (buss) innen Buskerud. 2006 - 2011	64
Figur 9.1	Antall kollektivreiser (buss) innen Buskerud. 2006 - 2011	64
10. ENERGISTATISTIKK		65
Tabell 10.1	Produksjon av elektrisk kraft, etter art og fylket/eiergruppe 2008-2010.....	65
Tabell 10.2	Nettoforbruk av elektrisk kraft etter forbrukergruppe. GWH. 2010	66
11. OFFENTLIG FORVALTNING.....		67
Tabell 11.1	Kommunale avgifter. Vannavgift for en bolig. 2005-2012	67
Figur 11.1	Vann- og kloakkavgifter i kommunene. 2012	67
Tabell 11.2	Kommunale avgifter. Kloakkavgift for en bolig. 2005-2012	68
Figur 11.2	Gjennomsnittlige vann- og kloakkavgifter i Buskerud. 2002 - 2012	68
Tabell 11.3	Kommunale avgifter. Renovasjonsavgift. Tømming av sekk/stativ 1 gang pr. uke. 2005-2012	69
Figur 11.3	Endring i kommunenes renovasjonsavgift i prosent. 2011 -2012	69
Tabell 11.4	Fylkeskommunenes nettodriftsutgifter pr. innbygger. 2011	70
Figur 11.4	Fylkeskommunenes driftsutgifter pr. innbygger. Kroner. 2011	70
Tabell 11.5	Kommunenes driftsutgifter pr. innbygger etter hovedformål i følge kostra. 2011	71
Figur 11.5	Kommunenes brutto driftsutgifter i alt pr innbygger 2011	71
Tabell 11.6	Netto driftsutgifter til grunnskoler og barnehager. Kroner. 2010 og 2011.....	72
Figur 11.6	Netto driftsutgifter til grunnskoler. Kroner. 2011	72
Tabell 11.7	Netto driftsutgifter til helse, sosialtjenesten, pleie/omsorg, barnevern pr. innbygger 2011.....	73
Figur 11.7	Netto driftsutgifter til helse, sosialtjenesten, pleie/omsorg, barnevern pr. innbygger 2011.....	73
Tabell 11.8	Innbetalt og fordelt skatt. Mill. kroner. Januar - desember 2011	74
Figur 11.8	Skatteinnngang i alt. Mill. kroner. Januar - desember 2011	74

TEGNFORKLARING I TABELLENE:	
Standardtegn:	Symbol:
Tall kan ikke forekomme	.
Tall kan ikke offentliggjøres	:
Null	-

TABELL 1.1 AREALFORDELING OG KYSTLINJEN I BUSKERUD

Arealfordeling og kystlinjens lengde	Areal	Areal i %
Arealfordeling land - vann		
	Km²	
- Land	13 796	93,0
- Ferskvann	1 115	7,0
Arealfordeling fastland - øyer		
- Fastland	14 925	100,0
- Øyer i saltvann	2	0,0
Arealfordeling høydelag		
- 0 - 299 m o. h.	2 808	18,8
- 300 - 599 m o. h.	3 204	21,5
- 600 - 899 m o. h.	2 606	17,5
- 900 m o. h og over	6 309	42,2
Kystlinje		
	Km	
- Fastland	123	.
- Øyer	33	.
Totalt	14 911	100,0

Kilde: Statistisk sentralbyrå. Statistisk årbok. 2011, tabell 19

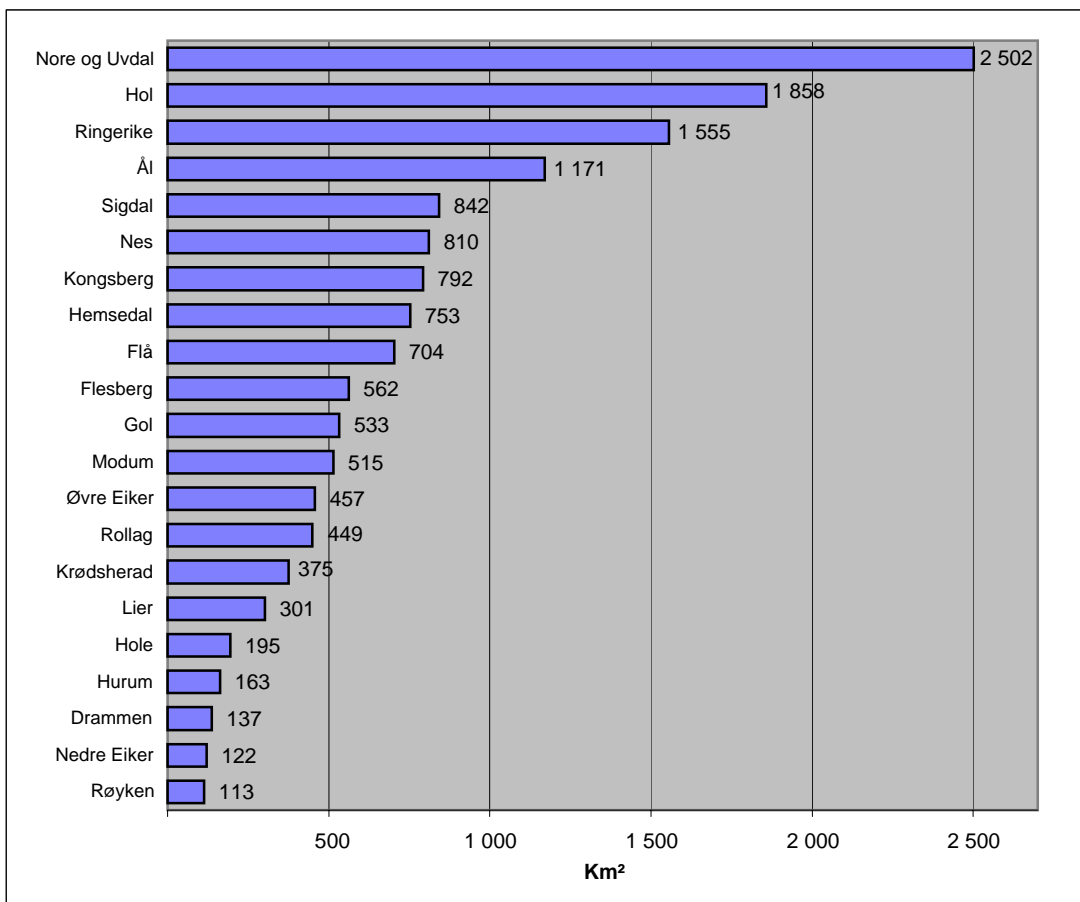
FIGUR 1.1 AREAL ETTER KOMMUNER. KM²

Kilde: Statistisk sentralbyrå. Statistisk årbok. 2011, tabell 57

TABELL 1.2 JORDBRUKSAREAL I DRIFT FORDELT PÅ ÅPEN ÅKER OG ENG Pr. 31.07. 2011

	Antall bruk i alt	Åker og hage			Eng til slått og beite			
		Jordbruksareal i drift i alt	I alt	Korn og oljevekster	Annen åker og hage	I alt	Full-dyrka	Annen eng
Dekar								
2003	2 940	518 672	285 693	255 732	29 505	232 979	173 068	59 911
2004	2 786	519 864	284 172	245 968	37 875	235 699	174 143	61 556
2005	2 683	521 634	280 840	249 185	31 072	240 794	176 989	63 805
2006	2 581	522 292	275 372	241 721	33 651	246 920	181 063	65 857
2007	2 481	522 974	266 240	233 699	32 541	256 734	187 504	69 230
2008	2 423	523 116	262 989	229 577	33 412	260 127	189 524	70 603
2010	2 401	516 146	255 578	222 201	29 797	260 568	188 309	72 259
2011	2 357	514 624	252 792	219 456	30 058	261 832	188 941	72 891
Drammen	41	9 813	6 536	5 735	801	3 277	2 614	663
Nedre Eiker	33	8 072	7 236	6 476	575	836	739	97
Lier	166	38 545	22 757	12 291	10 447	15 788	12 819	2 969
Røyken	54	14 286	11 019	10 222	795	3 267	2 918	349
Hurum	61	13 544	9 744	8 885	850	3 800	3 146	654
Sigdal	182	32 519	18 982	17 679	1 230	13 537	11 293	2 244
Modum	228	51 593	30 533	28 873	1 645	21 060	17 658	3 402
Øvre Eiker	211	48 675	35 316	31 197	4 098	13 359	12 145	1 214
Krødsherad	49	8 930	5 147	4 122	574	3 783	3 171	612
Ringerike	278	73 505	55 273	50 715	2 775	18 232	14 565	3 667
Hole	77	21 512	19 768	16 325	3 213	1 744	1 491	253
Flå	35	4 728	2 189	2 153	36	2 539	2 003	536
Nes	97	15 524	727	657	49	14 797	10 383	4 414
Gol	117	22 347	147	:	96	22 200	15 408	6 792
Hemsedal	79	20 311	12	-	:	20 299	12 180	8 119
Ål	170	39 271	36	-	:	39 235	20 116	19 119
Hol	92	18 206	58	-	:	18 148	9 683	8 465
Kongsberg	153	36 896	20 338	17 603	2 380	16 558	13 897	2 661
Flesberg	54	9 930	4 554	4 346	208	5 376	4 646	730
Rollag	50	8 994	2 368	2 129	131	6 626	6 173	453
Nore og Uvdal	130	17 423	52	:	:	17 371	11 893	5 478

FIGUR 1.2 JORDBRUKSAREAL I DRIFT I ALT. DEKAR. 2011.

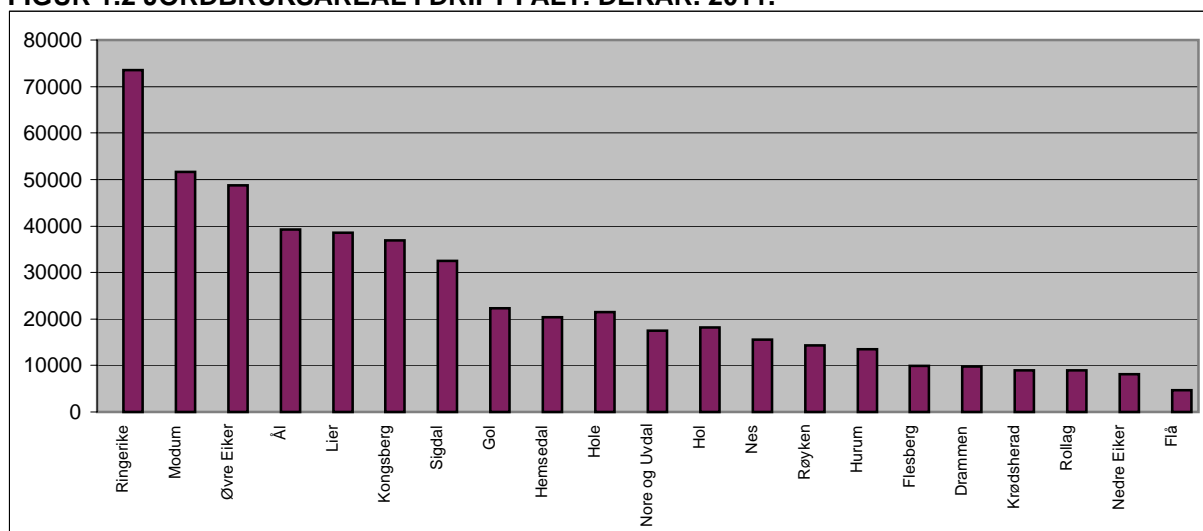

**TABELL 1.3 KOMMUNALT HUSHOLDNINGSAV FALL. 1995, 2005, 2009, 2010 OG 2011.
ANTALL KILO PER INNBYGGER**

	Kommunalt husholdningsavfall				
	Kilo per innbygger				
	1995	2005	2009	2010	2011
	Kg	Kg	Kg	Kg	Kg
Drammen	340	466	519	525	541
Nedre Eiker	243	466	519	525	542
Lier	233	466	519	525	536
Røyken	337	460	519	526	541
Hurum	494	470	520	528	548
Sigdal	254	412	437	537	459
Modum	232	466	535	525	542
Øvre Eiker	227	466	519	525	542
Krødsherad	477	494	563	579	676
Ringerike	247	456	459	448	563
Hole	263	456	459	448	547
Flå	395	546	500	483	470
Nes	438	545	497	478	478
Gol	347	547	494	476	477
Hemsedal	431	522	499	480	467
Ål	357	550	494	476	474
Hol	409	500	500	482	480
Kongsberg	244	659	414	459	358
Flesberg	324	327	304	279	328
Rollag	249	285	319	334	351
Nore og Uvdal	202	402	477	426	448
Buskerud	295	485	510	518	533

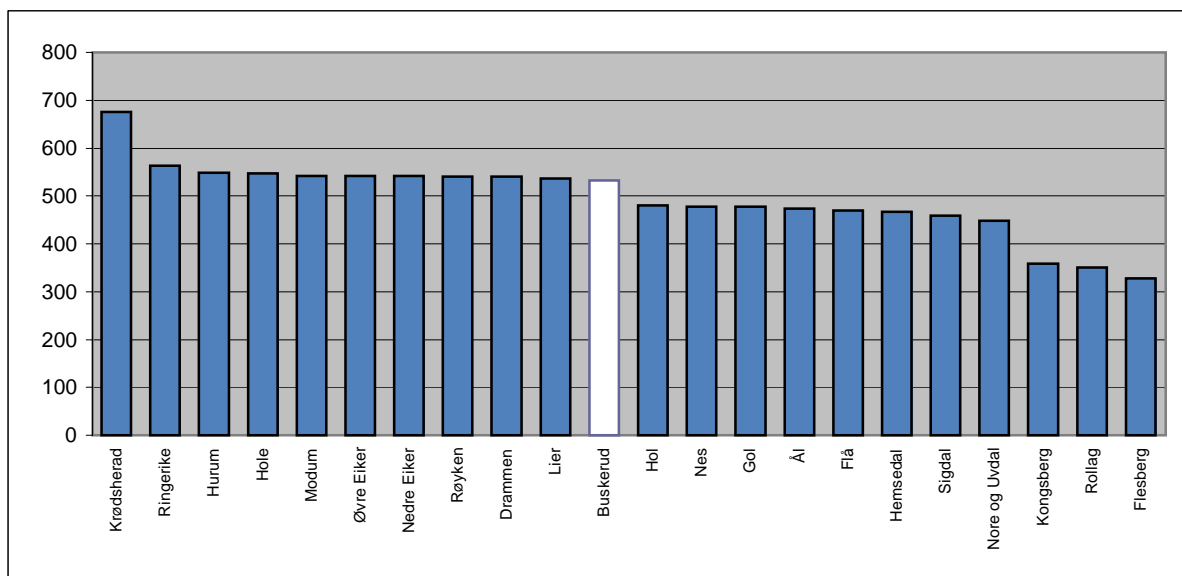
FIGUR 1.3 KOMMUNALT HUSHOLDNINGSAV FALL PR. INNBYGGER I KG. 2011Kilde: Statistisk sentralbyrå, www.ssb.no/statistikkbanken

2. Befolkning

Tabell 2.1 Befolkningen i Norge, fordelt på fylker 1950 - 2011

	Folketal pr. 31. desember						Årlig endringer i folketallet, %			
	1950	1970	1990	2000	2010	2011	1950-70	1970-90	1990-00	2010-11
Østfold	185 492	221 386	238 345	251 032	274 827	278 352	1,0	0,4	0,5	1,3
Akershus	183 116	324 390	418 114	471 988	545 653	556 254	3,9	1,4	1,3	1,9
Oslo	434 365	481 548	461 644	508 726	599 230	613 285	0,5	-0,2	1,0	2,3
Hedmark	173 167	179 204	187 314	187 999	191 622	192 791	0,2	0,2	0,0	0,6
Oppland	160 496	172 479	182 593	183 419	186 087	187 147	0,4	0,3	0,0	0,6
Buskerud	156 220	198 852	225 261	238 833	261 110	265 164	1,4	0,7	0,6	1,6
Vestfold	154 670	175 402	198 354	215 030	233 705	236 424	0,7	0,7	0,8	1,2
Telemark	136 519	156 778	162 869	165 595	169 185	170 023	0,7	0,2	0,2	0,5
Aust-Agder	75 811	80 839	97 314	102 714	110 048	111 495	0,3	1,0	0,6	1,3
Vest-Agder	96 942	124 171	145 091	156 878	172 408	174 324	1,4	0,8	0,8	1,1
Rogaland	211 512	268 684	337 906	375 225	436 087	443 115	1,4	1,3	1,1	1,6
Hordaland	311 132	373 843	411 022	438 312	484 240	490 570	1,0	0,5	0,7	1,3
Sogn og Fjordane	97 714	100 933	106 614	107 590	107 742	108 201	0,2	0,3	0,1	0,4
Møre og Romsdal	191 621	223 709	238 278	243 810	253 904	256 628	0,8	0,3	0,2	1,1
S. Trøndelag	197 687	234 022	251 076	264 865	294 066	297 950	0,9	0,4	0,5	1,3
N. Trøndelag	109 948	117 998	127 226	127 261	132 140	133 390	0,4	0,4	0,0	0,9
Nordland	221 809	240 951	239 403	238 295	237 280	238 320	0,4	0,0	0,0	0,4
Troms	117 564	136 805	146 816	151 777	157 554	158 650	0,8	0,4	0,3	0,7
Finnmark	64 511	76 311	74 590	74 087	73 417	73 787	0,9	-0,1	-0,1	0,5
RIKET	3 280 296	3 888 305	4 249 830	4 503 436	4 920 305	4 985 870	0,9	0,5	0,6	1,3

Kilde: SSB; statistikkbanken

TABELL 2.2 FOLKETALLET I BUSKERUD FORDELT PÅ KOMMUNER 1980 - 2012

Antall personer pr. 1.1	1980	1985	1990	1995	2000	2011	2012
Drammen	49 523	50 749	51 978	52 731	54 816	63 582	64 597
Nedre Eiker	17 023	17 906	18 797	19 372	20 502	22 917	23 262
Lier	17 932	18 113	18 771	20 131	21 308	23 580	24 177
Røyken	12 908	13 687	14 185	15 046	16 245	19 264	19 594
Hurum	7 498	7 648	7 962	7 867	8 363	9 155	9 185
Sigdal	3 843	3 824	3 742	3 637	3 556	3 524	3 535
Modum	11 933	12 160	12 262	12 196	12 366	12 940	13 116
Øvre Eiker	13 795	14 113	14 695	14 704	15 058	16 987	17 421
Krødsherad	2 256	2 346	2 387	2 279	2 254	2 164	2 186
Ringerike	26 967	26 870	27 275	27 407	27 917	28 946	29 236
Hole	3 987	4 215	4 485	4 630	4 977	6 140	6 322
Flå	1 283	1 271	1 198	1 168	1 102	1 000	1 034
Nes	3 372	3 372	3 410	3 442	3 528	3 445	3 452
Gol	4 055	4 106	4 232	4 316	4 390	4 572	4 581
Hemsedal	1 584	1 641	1 609	1 743	1 958	2 140	2 228
Ål	4 552	4 692	4 898	4 801	4 789	4 713	4 741
Hol	4 616	4 668	4 726	4 637	4 642	4 453	4 457
Kongsberg	20 545	20 293	21 179	21 522	22 293	25 090	25 479
Flesberg	2 554	2 517	2 552	2 533	2 491	2 592	2 638
Rollag	1 454	1 448	1 454	1 479	1 492	1 382	1 383
Nore og Uvdal	2 891	2 898	2 903	2 857	2 764	2 524	2 540
Buskerud	214 571	218 537	224 700	228 498	236 811	261 110	265 164
i % av hele landet	5,24 %	5,29 %	5,31 %	5,25 %	5,29 %	5,31 %	5,32 %
Hele landet	4 092 340	4 134 353	4 233 116	4 348 410	4 478 497	4 920 305	4 985 870

Kilde: Statistisk sentralbyrå. Regionalstatistikk og www.ssb.no

TABELL 2.3 BEFOLKNINGEN I BUSKERUD FORDELTE PÅ ALDER 1. 1. 2012

Årsklasser	0-5	6-12	13-15	16-19	20-44	45-66	67-79	80 og >	Totalt
Drammen	4843	5313	2170	2994	22971	17426	5925	2955	64597
Nedre Eiker	1778	2189	965	1235	7985	6423	1827	860	23262
Lier	1849	2250	1008	1325	7710	7096	2074	865	24177
Røyken	1496	1957	885	1105	6298	5724	1616	513	19594
Hurum	574	795	401	496	2702	2917	906	394	9185
Sigdal	220	298	132	161	1002	1090	371	261	3535
Modum	858	1037	476	587	4117	4096	1261	684	13116
Øvre Eiker	1284	1492	667	888	5733	5034	1512	811	17421
Krødsherad	137	144	76	93	695	698	218	125	2186
Ringerike	1870	2191	1041	1513	9280	8881	2869	1591	29236
Hole	463	563	245	309	2044	1890	552	256	6322
Flå	52	78	41	51	276	313	144	79	1034
Nes	182	268	136	186	999	1076	355	250	3452
Gol	299	401	170	214	1419	1329	490	259	4581
Hemsedal	189	190	105	99	832	545	173	95	2228
Ål	326	426	189	264	1338	1424	471	303	4741
Hol	235	365	146	213	1400	1372	467	259	4457
Kongsberg	1929	2059	921	1195	8543	7354	2338	1140	25479
Flesberg	191	239	96	122	780	803	262	145	2638
Rollag	65	107	65	68	346	461	158	113	1383
Nore og Uvdal	139	202	113	146	672	796	289	183	2540
Buskerud	18 979	22 564	10 048	13 264	87 142	76 748	24 278	12 141	265 164

FIGUR 2.1 BEFOLKNING MELLOM 0-19 ÅR OG OVER 80 ÅR I PROSENT. 1.1.2012

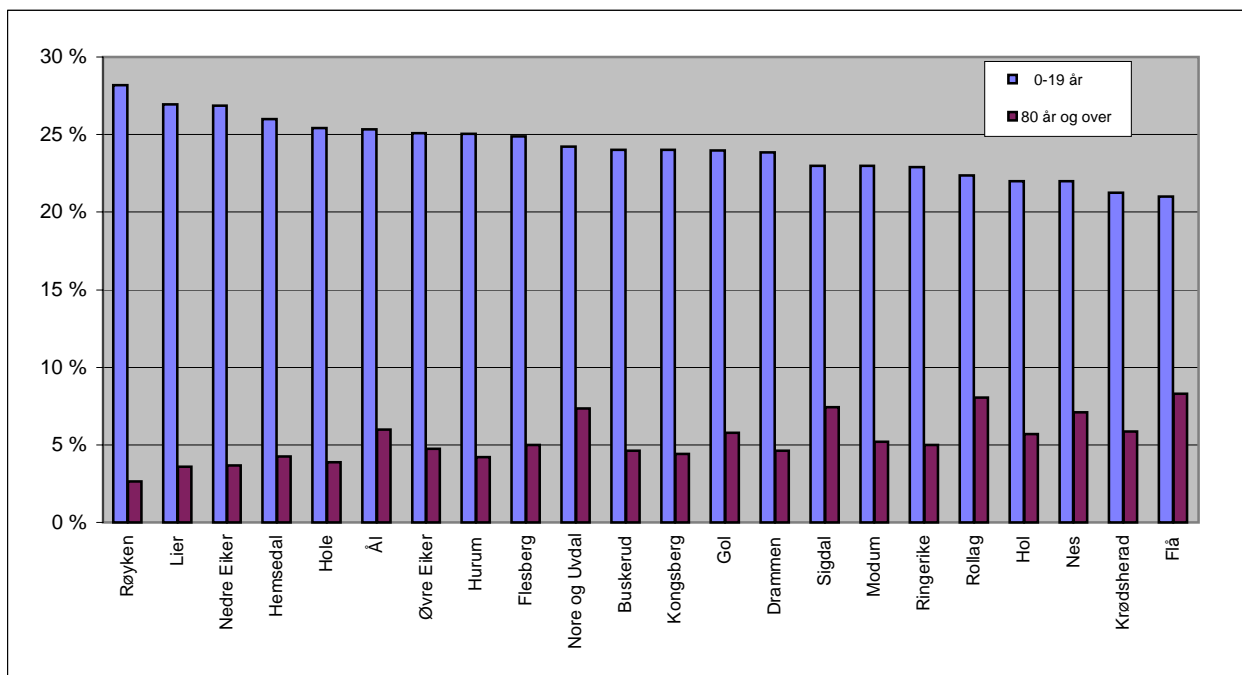

Kilde: Statistisk sentralbyrå, www.ssb.no og PANDA

TABELL 2.4 ANTALL BARN OG UNGE I ALDEREN 0-18 ÅR ETTER ÅRSKLASSER. 1.1.2012

Alder	Drammen	Kongsberg	Ringerike	Hole	Flå	Nes	Gol	Hemsedal	Ål	Hol	Sigdal	Krødsherad	Modum	Øvre Eiker	Nedre Eiker	Lier	Røyken	Hurum	Flesberg	Rollag	Nore og Uvdal
0 år	805	292	307	71	11	31	39	36	55	36	36	22	147	192	291	277	198	79	26	9	23
1 år	764	312	339	84	8	28	56	39	49	39	29	33	126	198	269	293	244	99	30	7	24
2 år	850	334	334	72	9	20	49	25	53	30	30	11	144	209	311	287	251	87	31	10	25
3 år	845	321	301	79	6	36	49	34	52	49	40	23	152	244	290	327	262	108	29	20	17
4 år	784	346	300	84	5	35	50	31	67	33	39	25	145	211	302	313	265	102	34	11	26
5 år	795	324	289	73	13	32	56	24	50	48	46	23	144	230	315	352	276	99	41	8	24
6 år	804	294	321	76	9	42	64	28	61	41	41	27	150	205	306	306	275	93	24	8	22
7 år	763	297	350	84	12	35	61	25	60	51	38	10	166	226	330	340	292	94	25	17	33
8 år	766	299	300	93	13	29	43	23	54	51	39	26	135	216	311	340	258	118	34	15	25
9 år	719	292	298	68	10	48	54	32	62	57	49	21	138	202	267	332	252	111	34	16	21
10 år	743	281	295	77	12	36	57	30	71	44	42	20	151	222	310	287	308	125	41	13	41
11 år	773	297	312	81	9	35	61	22	47	66	55	13	135	223	312	316	299	116	44	10	31
12 år	745	299	315	84	13	43	61	30	71	55	34	27	162	198	353	329	273	138	37	28	29
13 år	697	290	346	81	15	45	60	38	53	44	43	29	152	206	312	317	284	137	35	21	35
14 år	752	306	359	93	12	56	61	36	68	56	53	21	149	225	357	354	330	119	38	23	34
15 år	721	325	336	71	14	35	49	31	68	46	36	26	175	236	296	337	271	145	23	21	44
16 år	737	300	372	87	17	41	55	26	68	47	47	14	139	210	330	360	307	129	31	10	35
17 år	771	318	395	72	17	45	53	26	63	45	48	26	157	243	326	324	266	148	35	22	35
18 år	743	279	366	76	12	57	61	27	63	59	31	22	154	224	284	317	263	113	27	22	36
Totalt	14577	5806	6235	1506	217	729	1039	563	1135	897	776	419	2821	4120	5872	6108	5174	2160	619	291	560

Kilde: SSB - statistikkbanken

**FIGUR 2.2 PERSONER 67 ÅR OG OVER
I PROSENT AV FOLKEMENGDEN. 1.1.2012**

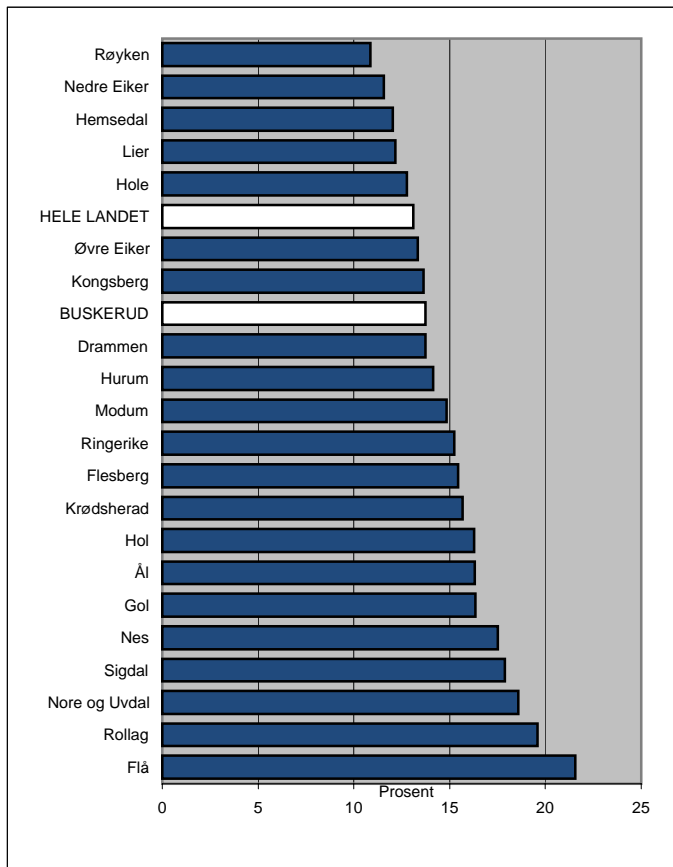

Kilde:SSB. Statistikkbanken

FIGUR 2.3 FOLKETETTHETEN I BUSKERUD. 1. 1. 2011

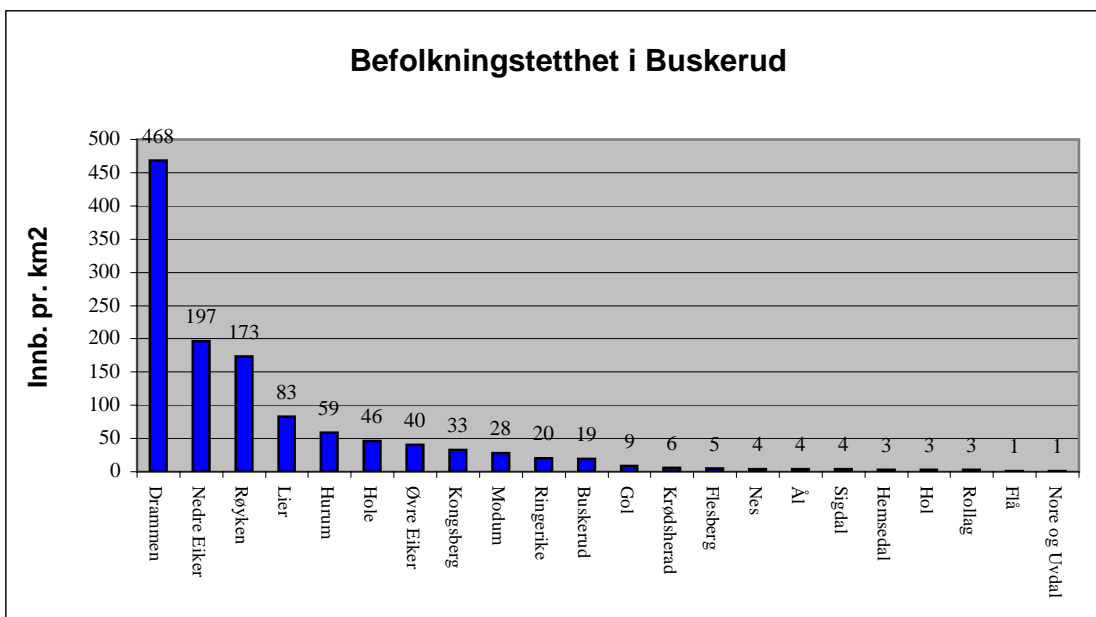

Kilde: Statistisk sentralbyrå. Statistisk årbok. 2011, tabell 57

BEFOLKNINGSUTVIKLINGEN I BUSKERUD

FIGUR 2.4 ENDRING I FOLKETALLET. PROSENT PR. ÅR. 1990 - 2012.

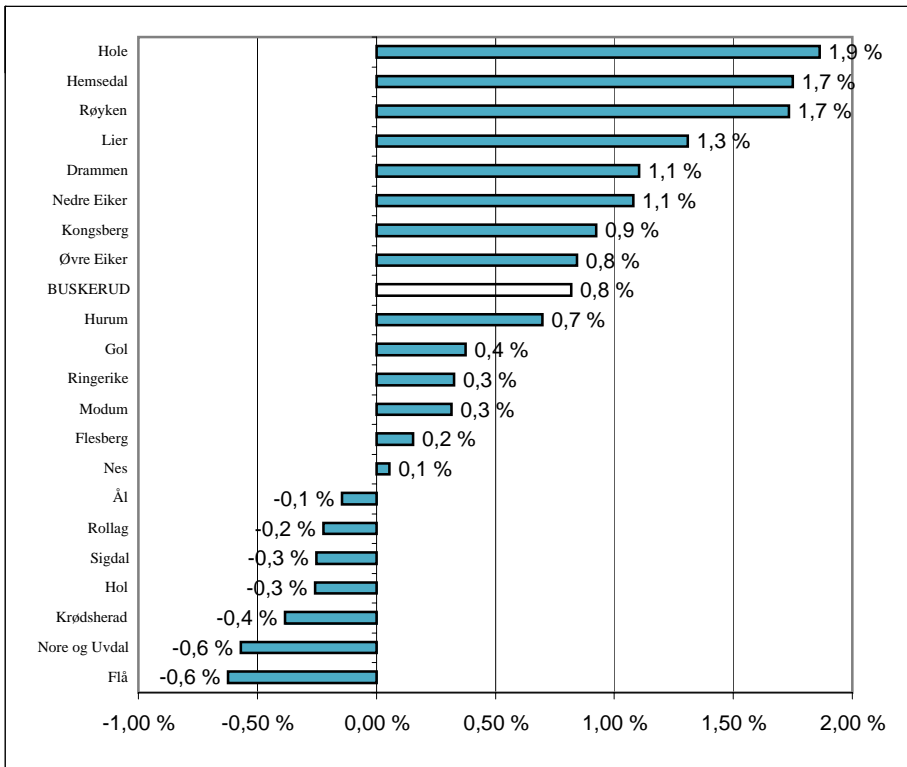

FIGUR 2.5 ENDRING I FOLKETALLET. PROSENT. 2011 - 2012.

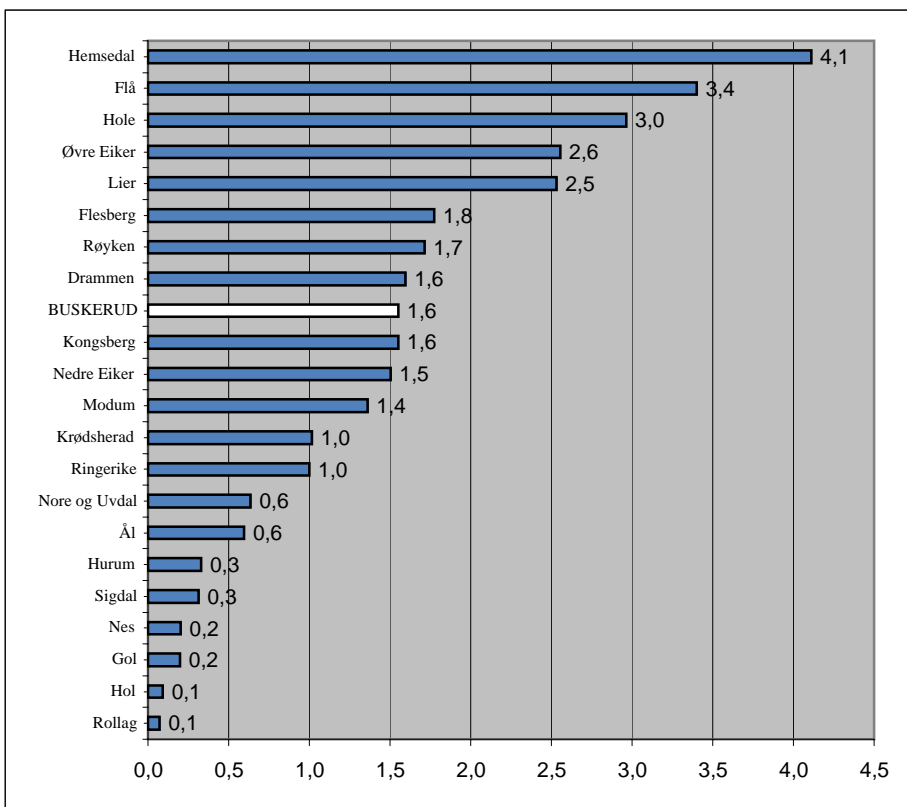

TABELL 2.5 ANTALL KVINNER PR. 100 MENN I ALDERSGRUPPEN 20-39 ÅR. 2003 - 2012

Antall pr. 1.1	2003	2004	2005	2006	2007	2008	2009	2010	2011	2012
Drammen	98	99	100	101	99	97	98	98	99	98
Nedre Eiker	98	97	98	100	97	96	96	97	96	96
Lier	102	101	104	102	102	99	99	100	98	97
Røyken	101	102	104	102	103	101	103	101	101	104
Hurum	99	99	100	102	103	100	100	102	102	102
Sigdal	87	91	90	92	96	96	95	96	99	103
Modum	92	92	93	91	92	94	93	93	92	93
Øvre Eiker	96	97	95	97	97	97	96	96	96	96
Krødsherad	99	96	101	96	95	87	85	87	86	90
Ringerike	97	96	98	97	99	99	96	96	94	94
Hole	103	100	100	101	99	108	106	103	100	93
Flå	79	83	87	86	82	77	85	88	84	89
Nes	92	93	93	90	96	96	98	93	100	96
Gol	93	96	97	98	97	97	99	100	103	102
Hemsedal	106	99	100	104	105	101	96	91	94	101
Ål	94	98	97	97	97	98	96	95	90	89
Hol	109	108	112	108	112	105	99	95	97	91
Kongsberg	90	91	92	93	92	90	89	88	91	90
Flesberg	93	94	97	97	101	98	92	91	92	97
Rollag	98	91	92	99	92	86	94	98	101	91
Nore og Uvdal	90	85	91	95	95	100	97	100	95	91
Buskerud	97	97	98	99	98	97	97	97	97	96
Hele landet	97	97	97	98	97	97	96	96	96	96

Kilder: Statistisk sentralbyrå. www.ssb.no og PANDA

TABELL 2.6 UTENLANDSKE STATSBOGGERE ETTER STATSBOGGERSKAP. 1.1.2012

	Europa	Afrika	Asia*	Nord- Amerika	Sør- og mellom Amerika	Oseania	Uoppgitt/ statsløse	I alt
Drammen	4 279	598	1 777	114	101	24	40	6 933
Nedre Eiker	1 336	110	382	20	35	3	8	1 894
Lier	1 684	173	378	40	27	6	7	2 315
Røyken	1 247	49	198	53	27	7	24	1 605
Hurum	568	67	79	27	:	:	9	756
Sigdal	140	0	12	:	:	:	6	160
Modum	521	67	94	16	14	0	12	724
Øvre Eiker	1 086	73	183	21	20	3	0	1 386
Krødsherad	147	0	17	:	:	0	0	169
Ringerike	1 483	110	311	37	35	4	34	2 014
Hole	567	0	45	:	15	:	0	636
Flå	65	9	:	0	:	0	0	78
Nes	228	24	25	:	:	0	0	281
Gol	373	45	63	:	0	:	6	493
Hemsedal	316	15	29	4	0	3	0	367
Ål	281	38	49	5	8	0	4	385
Hol	451	23	54	10	:	5	:	548
Kongsberg	1 504	130	497	78	72	12	18	2 311
Flesberg	104	20	12	3	:	4	:	150
Rollag	34	13	:	0	:	0	:	53
Nore og Uvdal	127	17	14	3	3	0	0	164
Buskerud	16 541	1 581	4 224	448	377	76	175	23 422

*inkludert Tyrkia

FIGUR 2.6 UTENLANDSKE STATSBOGGERE PR. 1000 INNBYGGERE. 1.1.2012

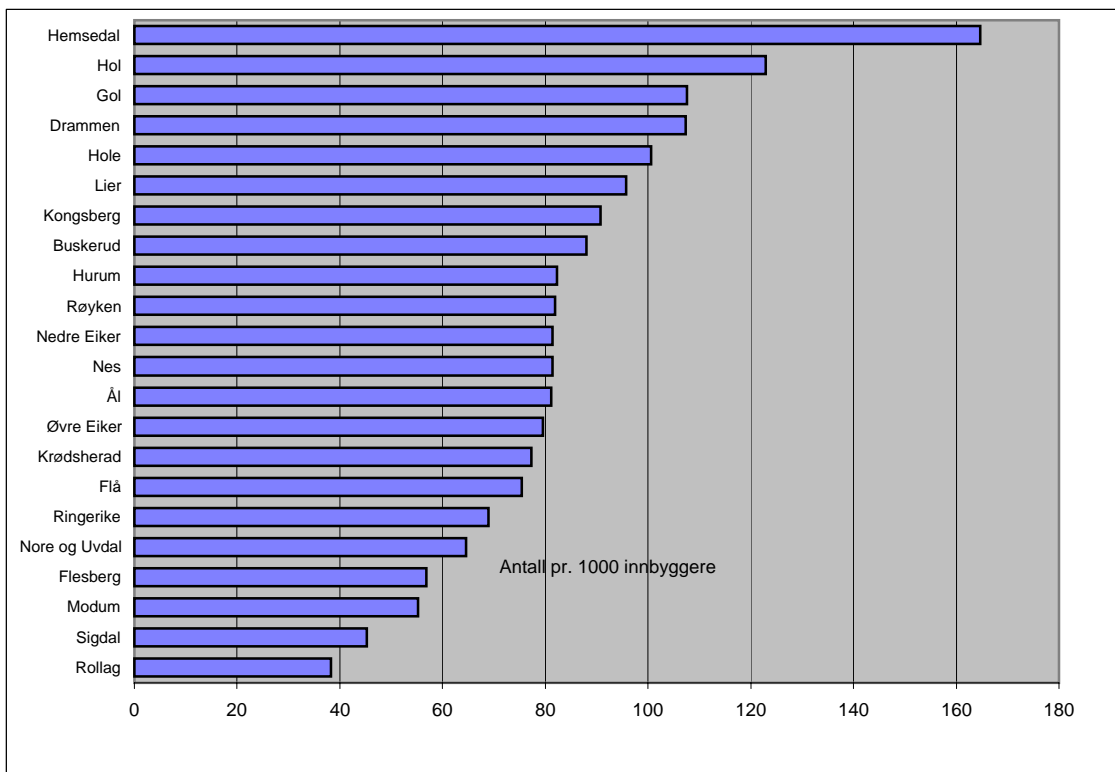

Kilde: Statistisk sentralbyrå, spesialbestilt

TABELL 3.1 ANTALL KOMMUNALE SKOLER OG ELEVER I GRUNNSKOLEN. 2008 - 2011

Antall pr. 1.9.	Elever i alt				Antall		
	2008	2009	2010	2011	Skoler	Barne- trinn	Ungdoms- trinn
Drammen	7 067	7 214	7 261	7 461	20	5 300	2 161
Nedre Eiker	2 972	3 058	3 080	3 071	10	2 129	942
Lier	3 127	3 148	3 218	3 211	12	2 221	990
Røyken	2 757	2 750	2 818	2 804	11	1 943	861
Hurum	1 215	1 210	1 170	1 127	6	746	381
Sigdal	431	433	429	421	4	289	132
Modum	1 453	1 441	1 451	1 480	7	1 024	456
Øvre Eiker	2 070	2 060	2 081	2 109	8	1 477	632
Krødsherad	222	227	217	219	2	144	75
Ringerike	3 227	3 208	3 182	3 183	17	2 160	1 023
Hole	715	737	761	777	4	547	230
Flå	133	126	126	119	1	77	42
Nes	398	364	377	389	2	247	142
Gol	557	548	559	566	3	397	169
Hemsedal	290	283	304	315	3	202	113
Ål	627	645	635	645	6	451	194
Hol	503	516	530	507	5	364	132
Kongsberg	2 795	2 877	2 868	2 859	13	1 967	892
Flesberg	341	335	339	328	2	236	92
Rollag	193	186	178	175	1	107	68
Nore og Uvdal	332	322	319	310	4	203	107
Buskerud	31 425	31 688	31 903	32 076	141	22 231	9 834

FIGUR 3.1 ANTALL GRUNNSKOLER I BUSKERUD. 2011

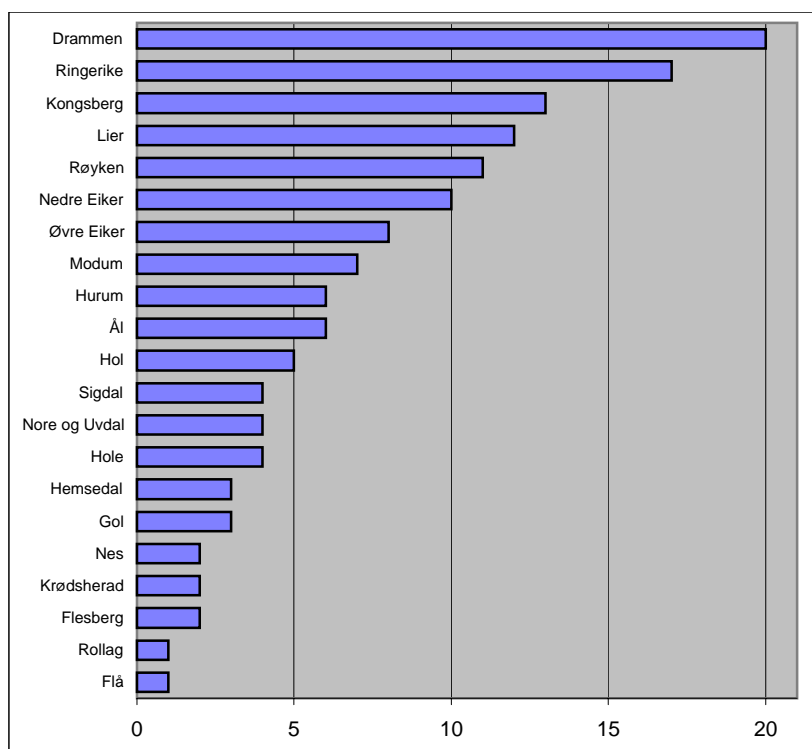

**TABELL 3.2 BUSKERUD ELEVER VED VIDEREGÅENDE SKOLER FORDELT PÅ
KOMMUNER PR 1.10. 2005, 2006, 2007, 2009, 2010 OG 2011**

	Elever i alt					
	2005	2006	2007	2009	2010	2011
Drammen	1 927	1 866	1 811	1 982	2 081	2102
Nedre Eiker	781	784	819	827	851	861
Lier	774	787	851	933	902	916
Røyken	597	572	591	659	655	718
Hurum	302	253	276	297	318	362
Sigdal	125	121	130	111	105	119
Modum	430	441	403	399	392	438
Øvre Eiker	544	550	548	565	588	610
Krødsherad	77	85	88	71	80	63
Ringerike	1 002	967	974	1 035	970	939
Hole	202	172	161	213	136	144
Flå	28	25	24	25	28	39
Nes	144	124	120	133	132	113
Gol	142	153	142	137	153	134
Hemsedal	37	49	51	53	56	67
Ål	168	160	160	164	160	160
Hol	152	141	148	126	117	109
Kongsberg	798	805	796	816	813	866
Flesberg	85	84	87	82	83	77
Rollag	43	52	50	52	49	49
Nore og Uvdal	86	83	88	96	90	97
Buskerud	8 444	8 274	8 318	8 776	8 759	8 983

Kilde: Buskerud fylkeskommune- Utdanningsavd.

TABELL 3.3 ANTALL STUDENTER UNDER UTDANNING VED UNIVERSITETER OG HØYSKOLER. 1990, 2000, 2010 og 2011.

Utdanning pr. 1.10	Studenter i alt				I alderen 19 - 24 år i % av alle pers. i gruppen			
	1990	2000	2010	2011	1990	2000	2010	2011
					%	%	%	%
Drammen	1 437	1 885	2636	2763	17	22	28	29
Nedre Eiker	423	587	750	832	14	22	25	27
Lier	536	755	967	1033	18	27	33	34
Røyken	396	607	760	768	17	25	31	30
Hurum	153	252	286	294	14	26	24	25
Sigdal	56	88	127	118	11	22	36	33
Modum	199	378	442	455	12	25	26	26
Øvre Eiker	292	447	560	589	14	22	24	25
Krødsherad	36	52	74	88	14	19	27	27
Ringerike	628	979	1168	1200	16	23	30	29
Hole	161	191	246	269	23	29	35	37
Flå	23	34	16	15	14	27	15	18
Nes	72	125	123	136	16	24	31	35
Gol	104	152	130	141	14	25	28	29
Hemsedal	36	60	74	90	13	23	32	44
Ål	118	153	161	183	19	25	27	29
Hol	98	147	156	146	13	22	28	20
Kongsberg	704	941	1114	1171	21	29	34	36
Flesberg	48	75	63	63	13	23	21	22
Rollag	36	52	52	50	16	22	40	31
Nore og Uvdal	51	90	81	84	11	32	25	25
Buskerud	5 607	8 050	9 986	10 488	16	24	29	29
Hele landet	135 462	191 454	232 203	240 971	19	26	31	32

Folketallet pr. 1.1.1991, 1.1.2001, 1.1.2010 og 1.1. 2011 er benyttet ved beregningene.

FIGUR 3.2 STUDENTER 19-24 ÅR VED UNIV./HØYSKOLE I % AV ALLE I GRUPPEN. 1990 OG 2011.

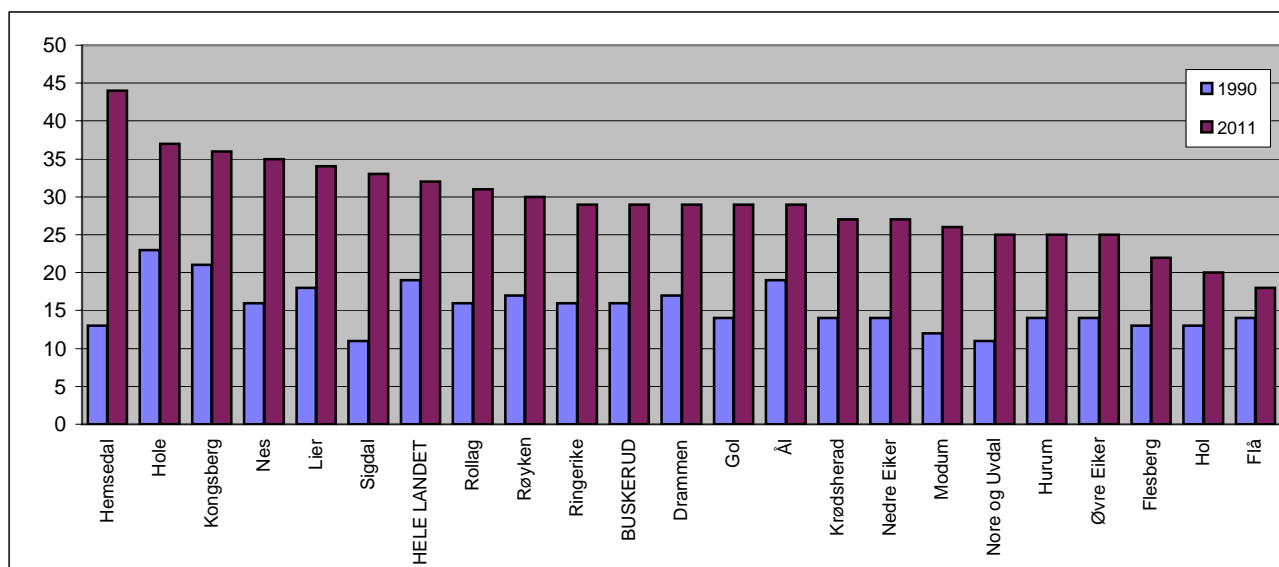

Kilde: Statistisk sentralbyrå. Regionalstatistikk 1/92, og spesial besti

TABELL 3.4 PERSONER 16 ÅR OG OVER, ETTER HØYESTE UTDANNING. 2011.

	Grunnskole- nivå	Videre gående skolenivå	Universitets- og høyskole nivå kort	Universitets- og høyskole nivå lang	Uoppgitt	Totalt
Drammen	15342	20576	11102	3220	2069	52 309
Nedre Eiker	6403	7815	3062	544	477	18 301
Lier	4997	7756	4271	1335	631	18 990
Røyken	4003	6448	3428	997	327	15 203
Hurum	2304	3208	1375	358	160	7 405
Sigdal	1015	1418	339	68	41	2 881
Modum	3794	4758	1659	327	188	10 726
Øvre Eiker	4707	6095	2318	485	387	13 992
Krødsherad	612	820	293	58	53	1 836
Ringerike	7705	10476	4360	1034	565	24 140
Hole	1122	2158	1174	395	201	5 050
Flå	348	355	102	28	22	855
Nes	925	1316	460	100	90	2 891
Gol	1097	1755	596	113	160	3 721
Hemsedal	394	859	346	67	79	1 745
Ål	991	1896	677	142	99	3 805
Hol	1003	1763	633	122	183	3 704
Kongsberg	4801	8335	5059	1842	515	20 552
Flesberg	634	1076	334	53	32	2 129
Rollag	334	573	183	51	11	1 152
Nore og Uvdal	686	1037	250	66	49	2 088
Buskerud	63 217	90 493	42 021	11 405	6 339	213 475

FIGUR 3.3 PROSENT AV BEFOLKNINGEN MED GRUNNSKOLE. 1990 OG 2011.

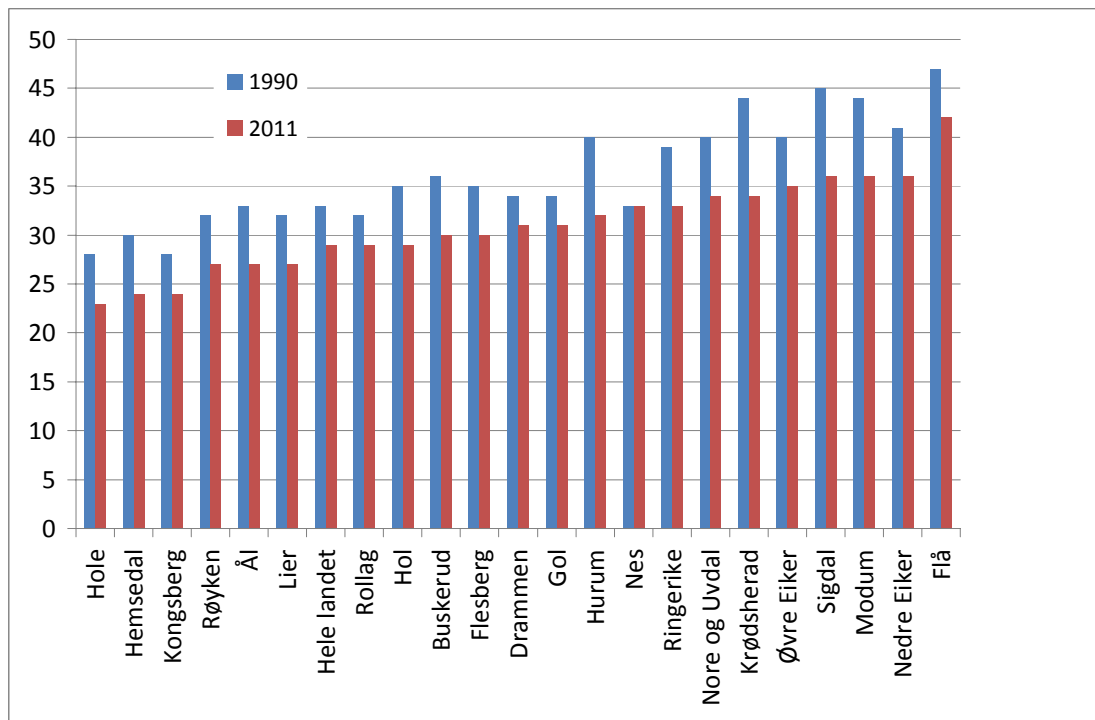
Kilde: Statistisk sentralbyrå. Regionalstatistikk 1/92, <http://www.ssb.no/statistikkbanken>

TABELL 4.1 KOMMUNALE PLASSER I INSTITUSJONER 2006-2011

	2006	2007	2008	2009	2010	2011
Drammen	495	497	497	448	512	509
Nedre Eiker	97	97	97	97	97	97
Lier	115	115	113	111	111	111
Røyken	25	23	25	223	200	200
Hurum	28	29	29	29	29	29
Sigdal	41	41	41	41	41	41
Modum	83	83	84	84	79	98
Øvre Eiker	93	93	93	94	94	94
Krødsherad	25	25	25	25	25	25
Ringerike	257	259	231	177	158	166
Hole	26	30	30	30	30	30
Flå	10	10	10	10	10	10
Nes	29	29	29	19	22	22
Gol	40	27	33	32	43	43
Hemsedal	23	23	23	23	23	23
Ål	52	52	52	52	52	52
Hol	66	64	64	64	64	64
Kongsberg	192	201	201	201	200	188
Flesberg	24	24	24	24	24	24
Rollag	24	24	24	23	23	23
Nore og Uvdal	40	40	40	40	40	35
Buskerud	1 785	1 786	1 765	1 847	1 877	1 884

Kilde: KOSTRA; Pleie og omsorg



Tabell 4.2 FORBRUK AV SOMATISKE SYKEHUSTJENESTER. HELDØGNSOPPHOLD OG LIGGEDAGER. BOSTEDSKOMMUNE 2010 OG 2011

	2010						2011					
	0-66 år		67-79 år		80 år +		0-66 år		67-79 år		80 år +	
	Antall opphold	Sum liggedøgn	Antall opphold	Sum liggedøgn	Antall opphold	Sum liggedøgn	Antall opphold	Sum liggedøgn	Antall opphold	Sum liggedøgn	Antall opphold	Sum liggedøgn
Drammen	7 315	27 388	1 981	11 126	1 894	11 741	7 260	27 234	2 111	11 498	1 801	10 358
Nedre Eiker	2 795	10 115	781	3 649	541	2 835	2 739	9 809	694	3 641	599	3 343
Lier	2 643	9 900	729	3 541	603	3 609	2 527	9 157	717	3 747	572	3 132
Røyken	1 994	7 099	599	3 453	309	1 632	2 042	8 017	502	2 680	307	2 063
Hurum	1 002	4 125	322	2 008	211	1 027	902	3 098	330	1 816	223	1 145
Sigdal	360	1 447	107	611	128	762	381	1 432	142	713	156	782
Modum	1 656	6 188	366	1 967	399	2 289	1 573	5 468	327	1 590	333	1 845
Øvre Eiker	2 235	8 431	563	2 655	501	3 146	2 054	7 515	618	3 509	478	2 739
Krødsherad	263	926	64	239	56	281	249	702	72	333	42	209
Ringerike	3 712	13 632	1 189	5 755	888	5 339	3 581	12 184	1 143	5 400	927	4 888
Hole	624	2 313	173	1 005	107	649	698	2 217	218	890	133	659
Flå	108	573	48	202	30	175	117	390	31	178	28	194
Nes	459	1 850	148	845	119	693	444	1 605	132	1 070	129	936
Gol	520	1 903	156	900	136	891	511	1 883	189	858	160	1 022
Hemsedal	290	982	46	353	26	142	296	975	78	422	35	214
Ål	537	1 998	164	1 108	172	1 301	520	2 161	136	754	139	907
Hol	540	2 038	157	972	107	733	549	1 905	142	698	81	535
Kongsberg	3 147	11 819	770	4 306	752	4 823	2 913	10 005	916	4 685	717	4 119
Flesberg	268	865	93	607	84	491	277	890	103	535	104	515
Rollag	136	380	48	211	47	327	156	579	37	166	53	359
Nore og Uvdal	254	1 027	120	587	99	697	288	1 066	118	794	136	738
Total	30 858	114 999	8 624	46 100	7 209	43 583	30 077	108 292	8 756	45 977	7 153	40 702

Kilde: Helsedirektoratet, pasientregister. Spesiellbestilt.

TABELL 3.5 ANDEL AV BEFOLKNINGEN 16 ÅR OG OVER, ETTER HØYESTE UTDANNING. 1990 OG 2011.

Utdanning pr. 1.10	Grunnskole		Videregående skole		Universitet og høyskole	
	1990	2011	1990	2011	1990	2011
	Prosent					
Drammen	34	31	50	41	16	29
Nedre Eiker	41	36	49	44	11	20
Lier	32	27	50	42	18	31
Røyken	32	27	51	43	17	30
Hurum	40	32	47	44	13	24
Sigdal	45	36	48	50	7	14
Modum	44	36	47	45	10	19
Øvre Eiker	40	35	49	45	12	21
Krødsherad	44	34	46	46	10	20
Ringerike	39	33	48	44	13	23
Hole	28	23	54	45	18	32
Flå	47	42	45	43	9	16
Nes	33	33	56	47	11	20
Gol	34	31	54	49	12	20
Hemsedal	30	24	58	52	12	25
Ål	33	27	55	51	12	22
Hol	35	29	55	50	10	22
Kongsberg	28	24	52	42	20	34
Flesberg	35	30	54	51	11	18
Rollag	32	29	58	50	11	21
Nore og Uvdal	40	34	52	51	8	16
Buskerud	36	30	51	44	12	26
Hele landet	33	29	50	42	17	29

FIGUR 3.4 PROSENT AV BEFOLKNINGEN MED UNIVERSITET OG HØYSKOLE. 1990 OG 2011.

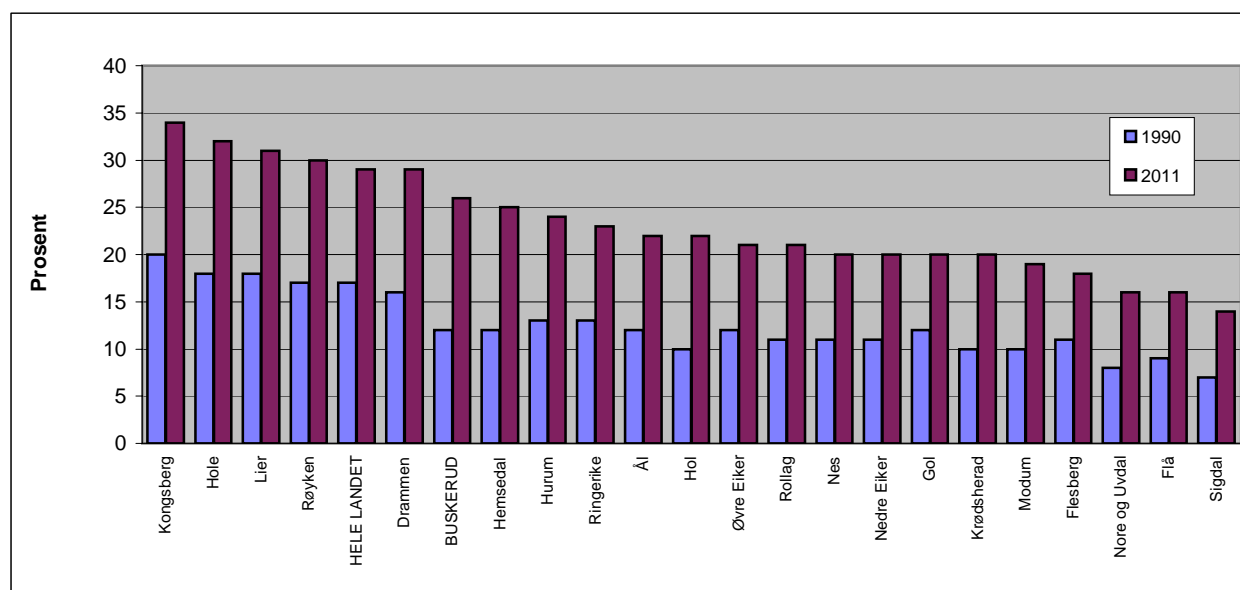

**TABELL 4.3 PLASSER I OG KJENNETEGN VED INSTITUSJONER FOR HELDØGNS
PLEIE OG OMSORG. 2011**

	Kommunale plasser i institusjoner	Plasser i sykehjem	Plasser i aldershjem	Plasser i skjermet enhet
Drammen	509	509	:	157
Nedre Eiker	97	101	0	24
Lier	111	118	:	36
Røyken	200	100	:	32
Hurum	29	29	:	:
Sigdal	41	41	:	10
Modum	98	100	0	15
Øvre Eiker	94	113	4	55
Krødsherad	25	25	:	:
Ringerike	166	166	:	20
Hole	30	36	0	0
Flå	10	10	:	5
Nes	13	13	:	:
Gol	43	43	:	8
Hemsedal	23	23	:	7
Ål	52	52	:	14
Hol	64	44	20	16
Kongsberg	188	189	1	25
Flesberg	24	24	:	8
Rollag	23	23	:	0
Nore og Uvdal	35	35	:	17
Buskerud	1 875	1 794	25	449

Kilde: SSB, KOSTRA grunnlagsdata

TANNHELSE I BUSKERUD

TABELL 4.4 PASIENTER UNDER TILSYN I % AV TOTALT ANTALL

GRUPPE	1984	2008	2009	2010	Lands- gj.snitt 2010	2011	MÅL 2011
a) Barn og unge 1-18 år	92	94	96	95	96	96	95
b) Psykisk utviklingshemmede	80	93	96	96	92	96	95
c I) Eldre og langtidssyke i institusjon	62	94	96	99	80	98	94#
c II) Eldre og langtidssyke i hjemmesykepleie		47	55	54	31	63	53#
d) Ungdom 19-20 år	28	67	63	66	74	67	69
e) 1-3 Andre grupper*	0	1013	1034	1052		1102	800#
f) Voksne	5	6,3	6,9	6,7	7,1	6,9	7

#: For gruppe e) er det for årene 2008 til 2011 absolutte tall

#: 94/53 % av dem som har sagt ja til tilbudet.

Kilde: Buskerud fylkeskommune ved Tannhelsetjenesten

TABELL 4.5 RESULTATER - PERSONER UNDERSØKT OG BEHANDLET

Gruppe	Resultat		Bestilling 2011	
	2010	2011	Antall	% mål- oppnåelse
a)	36 805	37 580	37 003	101,6
b)	767	802	729	110,0
c I)	1 486	1 587	1 616	98,2
c II)	2 554	2 670	2 517	106,0
d)	3 106	3 084	3 134	98,4
e) 1-3	1 011	930	800	116,2
E 4)	88			
Vakt	1 822	1 661	1 200	138,4
Fengsel	888	823	700	117,6
Betalende	8 666	9 194	9 806	93,8
Totalt	57 193	58 331	57 505	101,4

Kilde: Buskerud fylkeskommune ved Tannhelsetjenesten

TABELL 4.6 RESULTATER OG MÅLOPPNÅELSE - PERSONER UNDER TILSYN

Gruppe	Resultat		Bestilling 2011	
	2010	2011	Antall	% mål-oppnåelse
a)	54 953	56 341	55 227	102,0
b)	807	853	767	111,2
C I)	1 651	1 727	1 701	101,5
C II)	2 955	3 114	2 650	117,5
d)	4 380	4 432	4 678	94,7
E 1-3)	1 052	1 102	800	138,0
E 4)	91	91		
Voksne	12 200	12 905	13 075	98,7
Total	78 089	80 474	78 898	102,0

Kilde: Buskerud fylkeskommune ved Tannhelsetjenesten

TABELL 5.1 BRUTTOINNTEKT PR. INNBYGGER 17 ÅR+. 2006-2010

	Bruttoinntekt pr. innb.				
	2006	2007	2008	2009	2010
Drammen	315 100	289 100	316 300	344 400	344 600
Nedre Eiker	280 000	278 400	300 300	327 200	328 900
Lier	338 300	322 400	353 500	373 300	376 700
Røyken	322 600	321 000	353 000	375 700	377 500
Hurum	291 700	295 200	321 300	346 400	345 700
Sigdal	295 100	270 000	294 400	314 600	311 800
Modum	272 300	265 500	287 300	310 700	312 700
Øvre Eiker	287 000	274 500	299 600	324 900	327 300
Krødsherad	323 000	264 800	293 600	312 300	307 700
Ringerike	287 500	274 300	295 200	314 100	316 300
Hole	656 800	332 400	359 500	383 000	390 900
Flå	292 600	256 500	290 100	303 200	313 900
Nes	338 100	261 900	286 100	306 400	309 400
Gol	300 000	272 500	303 400	317 600	312 100
Hemsedal	395 500	303 400	331 900	352 800	336 600
Ål	276 700	260 200	286 100	306 100	309 100
Hol	370 400	286 800	316 800	327 700	326 400
Kongsberg	316 100	311 100	338 900	365 500	370 500
Flesberg	269 500	272 800	294 100	317 200	324 300
Rollag	277 000	260 600	289 500	306 400	304 700
Nore og Uvdal	251 400	243 100	270 200	286 800	297 000
Buskerud	290 000	316 400	340 200	342 100	354 100

FIGUR 5.1 BRUTTOINNTEKT PR. INNBYGGER. 2010

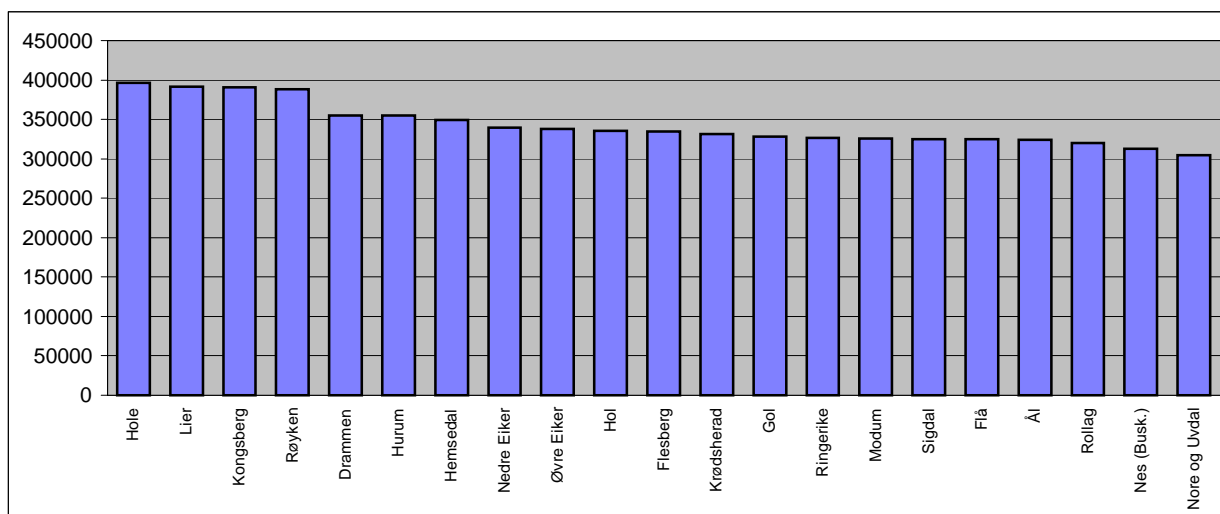

Kilde: Statistisk sentralbyrå

TABELL 5.2 ANTALL BARN I BARNEHAGER OG DEKNINGSGRAD 2011

	Antall barn i barnehage		Dekningsgrad i %	
	0-5 år	1-2 år	0-5 år	1-2 år
Drammen	3 547	1 185	73,2 %	73,4 %
Nedre Eiker	1 272	430	71,5 %	74,1 %
Lier	1 499	503	81,1 %	86,7 %
Røyken	1 175	414	78,5 %	83,6 %
Hurum	470	158	81,9 %	84,9 %
Sigdal	172	49	78,2 %	83,1 %
Modum	637	210	74,2 %	77,8 %
Øvre Eiker	979	326	76,2 %	80,1 %
Krødsherad	108	31	78,8 %	70,5 %
Ringerike	1 354	498	72,4 %	74,0 %
Hole	349	120	75,4 %	76,9 %
Flå	39	15	75,0 %	88,2 %
Nes	138	36	75,8 %	75,0 %
Gol	233	81	77,9 %	77,1 %
Hemsedal	141	51	74,6 %	79,7 %
Ål	266	87	81,6 %	85,3 %
Hol	188	61	80,0 %	88,4 %
Kongsberg	1 592	574	82,5 %	88,9 %
Flesberg	133	41	69,6 %	67,2 %
Rollag	55	16	84,6 %	94,1 %
Nore og Uvdal	106	38	76,3 %	77,6 %
Buskerud	14 453	4 924	76,2 %	78,9 %

Kilde: Statistisk sentralbyrå. www.ssb.no/kostra/statistikkbanken/04-barnehage-04683

FIGUR 5.2 DEKNINGSGRAD FOR BARN 0-5 ÅR. 2010

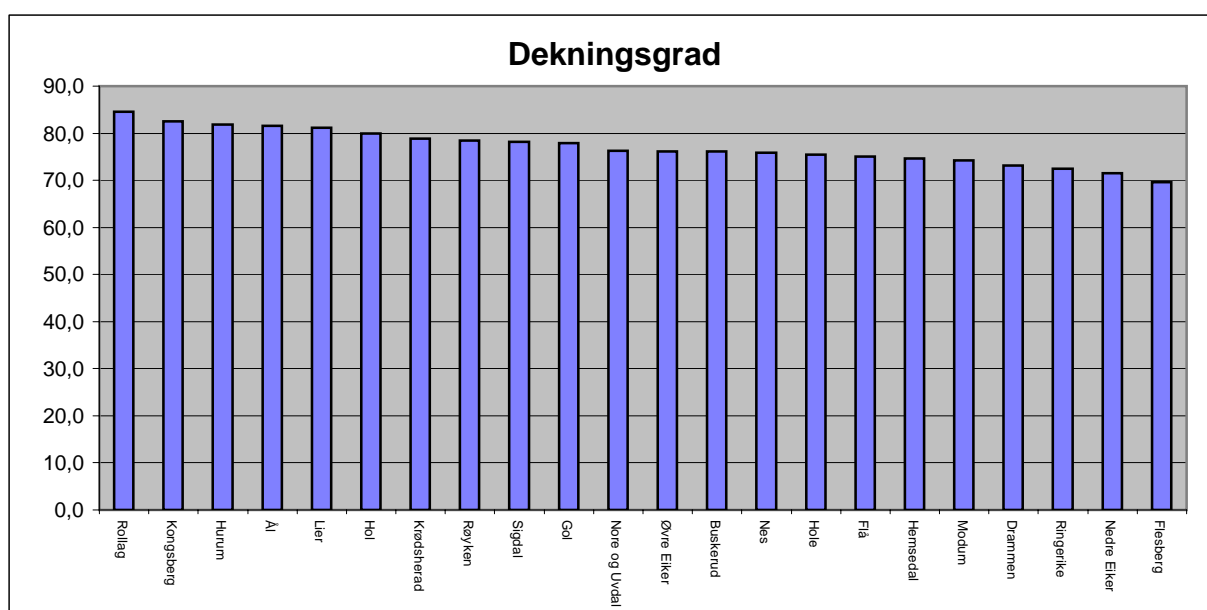

Kilde: Statistisk sentralbyrå. www.ssb.no/kostra-nokkeltall-barn-i-barnehage-04683

BARNEVERNSTILTAK.**TABELL 5.3 BARN MED BARNEVERNSTILTAK I LØPET AV ÅRET OG VED UTGANGEN AV ÅRET, ETTER TILTAK. 2011**

	I løpet av året			Ved utgangen av året		
	I alt	Omsorgs- tiltak	Hjelpe- tiltak	I alt	Omsorgs- tiltak	Hjelpe- tiltak
Drammen	828	118	710	605	99	506
Nedre Eiker	386	39	347	307	37	270
Lier	241	28	213	172	23	149
Røyken	179	25	154	118	20	98
Hurum	139	19	120	106	16	90
Sigdal	38	7	31	33	7	26
Modum	152	23	129	116	22	94
Øvre Eiker	207	39	168	154	32	122
Krødsherad	26	7	19	19	7	12
Ringerike	283	67	216	217	57	160
Hole	77	7	70	57	7	50
Flå	5	:	:	4	:	:
Nes	25	6	19	22	5	17
Gol	57	4	53	40	4	36
Hemsedal	30	:	:	18	:	:
Ål	61	10	51	43	7	36
Hol	57	12	45	37	11	26
Kongsberg	222	51	171	145	39	106
Flesberg	58	6	52	46	6	40
Rollag	9	:	:	8	:	:
Nore og Uvdal	41	8	33	32	7	25
Buskerud	3 121	484	2 637	2 299	414	1 885

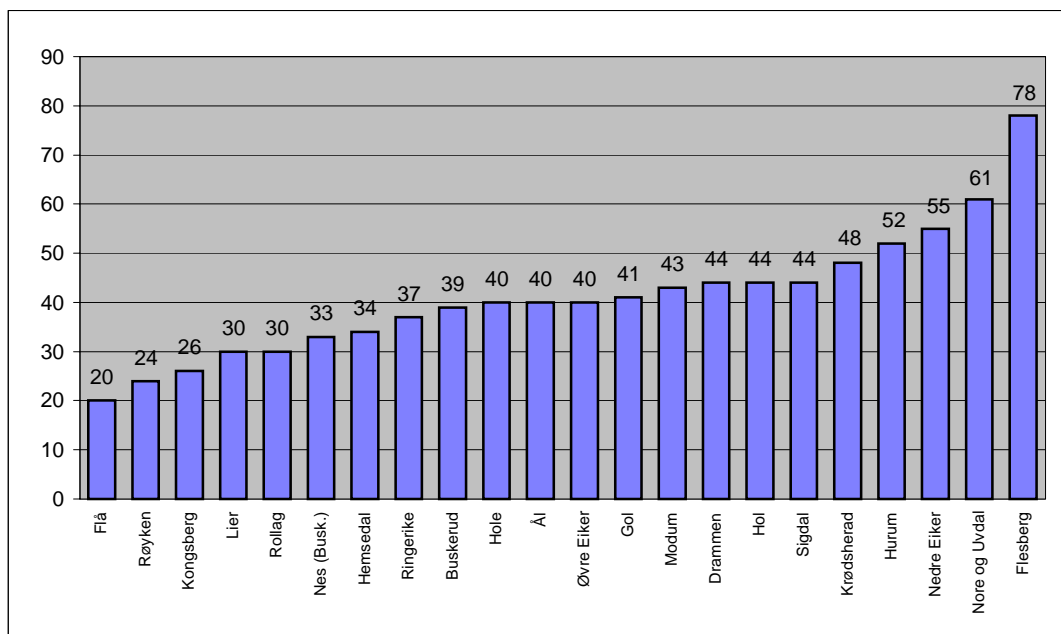
FIGUR 5.3 BARN MED BARNEVERNSTILTAK PR. 1000 BARN 0-17 ÅR. PR. 31.12.2011Kilde: Statistisk sentralbyrå. www.ssb.no/statistikkbanken/tab04688

ØKONOMISK SOSIALHJELP.

TABELL 5.4 SOSIALHJELP ETTER KOMMUNER. 1990, 2000, 2009, 2010 OG 2011

	Stønadstilfelle pr. 1000 innbyggere					Gjennomsnittlig bidragsbeløp pr. tilfelle				
	1990	2000	2009	2010	2011	1990	2000	2009	2010	2011
						Kr.	Kr.	Kr.	Kr.	Kr.
Drammen	38	37	37	39	37	23 244	29 351	38 157	37 040	36089
Nedre Eiker	38	41	42	40	38	19 852	23 742	36 534	32 874	34814
Lier	31	27	27	32	27	20 685	26 931	40 243	45 715	44889
Røyken	33	18	14	14	14	13 711	22 723	19 436	18 723	23075
Hurum	36	40	39	41	34	14 881	27 141	38 341	29 320	40560
Sigdal	21	25	22	27	26	13 375	29 886	35 150	27 608	21165
Modum	33	34	35	36	39	12 074	15 497	27 086	27 086	24731
Øvre Eiker	21	43	30	33	35	13 837	20 371	28 496	22 318	24257
Krødsherad	24	34	47	49	49	8 097	12 034	22 641	25 123	26783
Ringerike	27	28	32	32	34	21 048	22 398	37 765	40 699	41543
Hole	28	27	19	21	22	11 033	18 047	28 204	28 222	29397
Flå	21	42	40	38	34	4 972	18 125	12 873	15 424	12815
Nes	27	48	21	20	24	15 415	18 584	17 909	21 261	22134
Gol	34	42	41	39	35	13 391	26 125	29 751	30 010	34890
Hemsedal	29	15	32	30	29	15 802	12 007	26 999	21 733	19451
Ål	28	36	34	37	32	13 015	20 481	29 312	31 426	34583
Hol	36	24	14	16	16	11 927	9 061	17 566	8 891	8196
Kongsberg	29	39	32	32	28	20 341	30 288	33 198	38 798	36803
Flesberg	28	27	29	29	29	14 429	15 537	22 150	22 888	19733
Rollag	20	30	26	18	21	19 191	24 018	20 048	14 839	13992
Nore og Uvdal	19	25	23	19	28	10 703	16 707	23 302	22 802	20071
Buskerud	32	31	30	31	32	18 659	24 710	34 193	34 456	34 107
Hele landet	39	35	30	30	31	20 043	29 182	37 052	36 104	36 035

Kilde: Statistikkbanken tab.05073 og tab05074 Brutto utbetalt økonomisk sosialhjelp.

Tallene er ikke sammenlignbare pga. introduksjonsstønad er med fra og med 2003

FIGUR 5.4 ANTALL STØNADSTILFELLER PR. 1000 INNBYGGERE. 2000 OG 2011

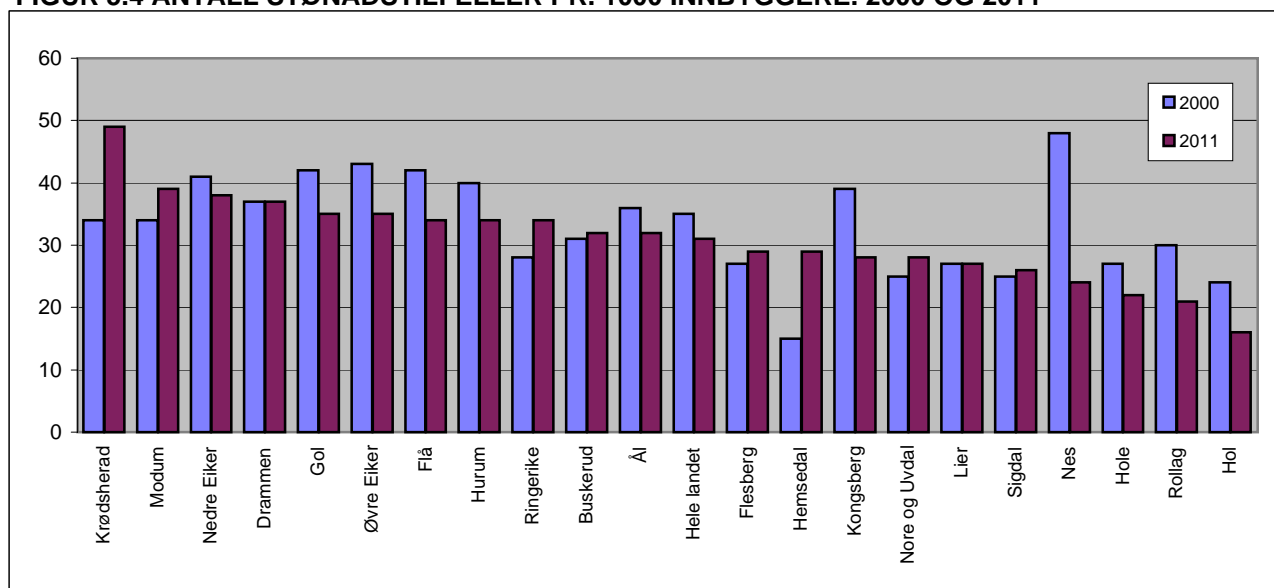

Kilde: Statistisk sentralbyrå. Regionalstatistikk 1/92, 10/00 og www.ssb.no/statistikkbanken Tabell 05073, 05074

TABELL 5.5 BOLIGBYGGING ETTER BOLIGTYPE. 1991-2011

Boligtype	Drammen	Kongsberg	Ringerike	Hole	Flå	Nes	Gol	Hemsedal	Ål	Hol	Sigdal	Krødsherad	Modum	Øvre Eiker	Nedre Eiker	Lier	Røyken	Hurum	Flesberg	Rollag	Nore og Uvdal	Sum
Enebolig 1 roms	7	9	11	4	0	0	3	1	1	2	1	0	1	5	7	4	8	0	0	0	0	64
Enebolig 2 roms	68	99	52	37	1	5	6	15	8	20	10	4	31	35	59	68	47	24	5	2	4	600
Enebolig 3 roms	60	93	101	30	3	13	20	41	22	26	17	7	95	50	65	79	58	51	13	13	5	862
Enebolig 4 roms	161	119	180	50	5	26	40	42	32	27	27	12	122	117	186	95	97	70	20	12	6	1 446
Enebolig 5+ roms	578	688	589	207	14	81	85	96	80	68	66	46	234	216	423	545	717	221	88	33	43	5 118
Enebolig uspes.	0	11	15	8	1	0	1	7	4	9	2	0	40	4	7	6	14	2	3	0	1	135
Rekkehus 1 roms	5	30	16	1	0	2	23	0	8	0	0	0	8	8	40	0	3	0	1	0	0	145
Rekkehus 2 roms	170	285	166	15	18	29	59	13	27	27	6	0	92	113	76	132	72	104	14	12	4	1 434
Rekkehus 3 roms	492	504	402	57	2	39	32	53	15	63	14	0	186	175	172	170	228	102	29	20	5	2 760
Rekkehus 4 roms	295	363	191	149	0	28	36	19	7	12	10	0	130	97	110	195	97	76	8	2	3	1 828
Rekkehus 5+ roms	137	198	94	48	0	50	14	21	12	15	0	5	31	34	41	102	226	29	12	3	0	1 072
Rekkehus uspes.	1	50	24	12	0	1	2	8	1	6	0	0	43	0	15	12	9	5	0	0	1	190
Blokk 1 roms	93	69	8	4	0	0	0	0	0	4	0	0	0	0	0	1	0	0	0	0	0	179
Blokk 2 roms	747	70	119	23	0	0	0	0	2	0	0	0	32	51	63	143	47	3	0	0	0	1 300
Blokk 3 roms	1 297	97	181	53	0	0	3	0	10	9	0	0	46	116	57	246	111	40	1	0	0	2 267
Blokk 4 roms	410	51	65	19	0	0	2	0	2	0	0	0	16	34	43	122	8	20	0	0	0	792
Blokk 5+ roms	41	17	6	0	0	0	1	0	0	0	0	0	4	1	0	34	101	6	0	0	0	211
Blokk uspes.	61	16	32	1	0	0	0	0	0	0	0	0	0	3	0	7	2	0	0	0	0	122
Uspes. 1 roms	3	1	2	0	0	8	0	8	0	0	0	0	0	1	64	0	0	0	0	0	0	87
Uspes. 2 roms	24	11	35	35	0	3	1	5	6	5	0	0	14	20	32	30	31	0	0	1	0	253
Uspes. 3 roms	16	56	31	15	0	0	10	8	6	17	0	6	28	16	28	41	14	1	3	0	2	298
Uspes. 4 roms	10	14	12	5	0	1	0	9	2	1	1	0	14	3	5	4	13	1	0	0	0	95
Uspes. 5+ roms	5	5	4	3	1	2	3	7	2	2	0	2	1	8	0	2	18	0	0	0	2	67
Uspes. uspes.	24	2	41	0	3	0	2	1	0	2	0	18	0	0	0	11	3	0	0	0	0	107
Sum	4 705	2 858	2 377	776	48	288	343	354	247	315	154	100	1 168	1 107	1 493	2 049	1 924	755	197	98	76 21	432

Kilde: PANDA

STATISTIKK FOR NORSKE MUSEUM OG SAMLINGER.

TABELL 6.1 BESØK OG UTSTILLINGER. 2011

	Enheter i alt	Besøk			Utstillinger			
		I alt	Av dette som en- kelt besøk	Betalende besøkende	I alt	Basis- utstilling- er	Tempo- rære utstill.	Vandre- utstill- inger
FYLKE								
Østfold	2	165 079	119 318	19 954	68	33	33	2
Akershus	3	238 054	158 587	82 716	182	105	63	14
Oslo	24	3 871 344	3 038 383	2 111 082	396	166	158	72
Hedmark	3	296 369	222 982	230 026	129	101	20	8
Oppland	10	449 197	340 909	289 368	149	84	57	8
Buskerud	7	405 247	321 155	182 381	136	92	41	3
Vestfold	2	128 557	88 420	62 903	45	15	27	3
Telemark	3	203 135	172 040	60 930	102	85	15	2
Aust-Agder	4	54 985	35 734	17 077	55	45	2	8
Vest-Agder	7	216 581	157 212	61 748	116	63	43	10
Rogaland	11	595 500	373 839	295 755	159	90	55	14
Hordaland	12	1 068 935	796 463	767 867	289	168	107	14
Sogn og Fjordane	3	149 883	101 761	72 001	67	34	30	3
Møre og Romsdal	6	384 002	272 942	217 152	175	88	55	32
Sør-Trøndelag	8	1 206 958	937 387	523 385	150	63	72	15
Nord-Trøndelag	4	258 082	220 273	144 743	108	43	61	4
Nordland	10	443 776	270 558	317 159	326	206	108	12
Troms	7	265 905	180 308	126 841	161	64	53	44
Finnmark	6	135 506	93 017	88 752	111	55	51	5
Svalbard	2	36 575	23 353	31 607	15	5	10	0
I alt	134	10 573 670	7 924 641	5 703 447	2 939	1 605	1 061	273

Kilde: Statistisk sentralbyrå, <http://statbank.ssb.no/statistikkbanken/> - tabell 09538, tabell 09539 og 09540

STATISTIKK FOR NORSKE MUSEUM OG SAMLINGER.

TABELL 6.2 SAMLINGENES STØRRELSE. 2011

FYLKE	Enheter i alt	Gjenstander / objekt					Kultur historiske bygninge	
		I alt	Kunst- historiske	Arkeolo- giske	Kultur- historiske	Natur- historiske		Fotografi
Østfold	2	869820	4946	314	87354	1047	776473	78
Akershus	3	4076857	4390	2	72297	696	3999474	188
Oslo	24	13583242	491241	1482987	804089	6060462	6227450	244
Hedmark	3	4514742	3265	6837	202309	1855	4307313	674
Oppland	10	1929681	1434	387	200079	1469	1726699	585
Buskerud	7	457709	4889	0	158218	6397	288205	387
Vestfold	2	2192633	445	728	81859	200	2110129	46
Telemark	3	1860882	3136	1132	130119	800	1726827	244
Aust-Agder	4	222323	47	440	86581	11074	124621	95
Vest-Agder	7	415814	1826	206	69639	101693	242656	117
Rogaland	11	1627015	14856	13051	245970	14515	1351674	219
Hordaland	12	2872420	41846	1415383	405901	1959469	465204	497
Sogn og Fjordane	3	180238	4107	0	107548	7464	61119	199
Møre og Romsdal	6	1777126	1591	0	210755	555	1564225	307
Sør-Trøndelag	8	3814643	31244	1424076	224793	1406430	2152176	220
Nord-Trøndelag	4	733751	2951	852	94832	47	635921	145
Nordland	10	1492187	459	120	256562	19428	1215738	415
Troms	7	1178398	28816	227000	92807	543307	513468	200
Finnmark	6	233584	1497	233	53463	1406	177218	120
Svalbard	2	20220	97	38000	4914	164	15045	2
I alt	134	44 053 285	643 083	4 611 748	3 590 089	10 138 478	29 681 635	4 982

FIGUR 6.1 ENHETER I ALT. 2011

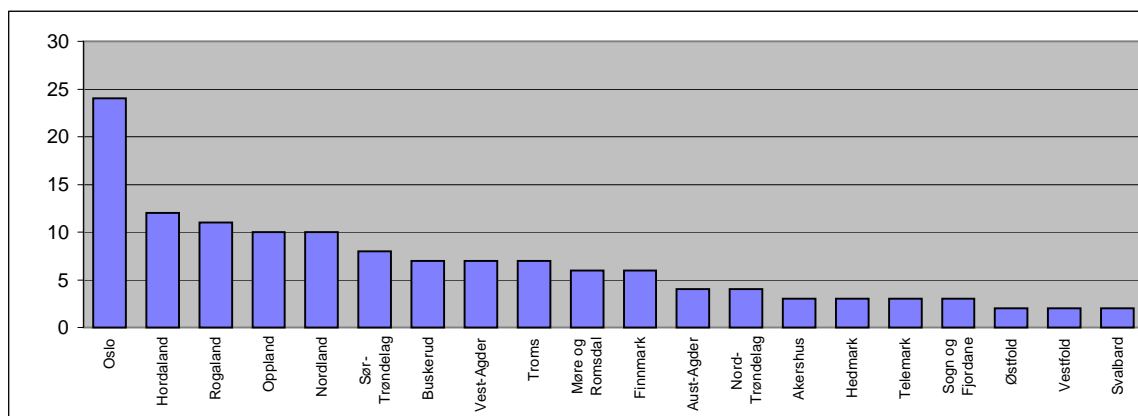
Kilde: Statistisk sentralbyrå, <http://statbank.ssb.no/statistikkbanken/> - tabell 09541 og tabell 09548

STATISTIKK FOR NORSKE MUSEUM OG SAMLINGER.

TABELL 6.3 ØKONOMI, ANSATTE OG ÅRSVERK. 2011

	Enheter i alt	Inntekter		Utgifter		Årsverk	
		I alt	av dette offentlig støtte	I alt	I alt	av disse lønna årsverk	Årsverk i faste still- inger i alt
FYLKE							
Østfold	2	77	65	80	84	79	62
Akershus	3	106	86	107	138	119	77
Oslo	24	1 279	854	1 045	1 008	983	702
Hedmark	3	135	95	133	174	157	129
Oppland	10	194	137	192	218	208	169
Buskerud	7	108	69	107	134	118	67
Vestfold	2	80	72	76	84	80	66
Telemark	3	59	45	59	72	67	47
Aust-Agder	4	48	45	48	55	49	41
Vest-Agder	7	95	59	96	98	94	84
Rogaland	11	257	185	237	257	245	208
Hordaland	12	505	313	488	494	484	366
Sogn og Fjordane	3	52	43	52	58	56	45
Møre og Romsdal	6	114	73	110	138	119	94
Sør-Trøndelag	8	362	265	343	392	380	274
Nord-Trøndelag	4	107	81	102	111	97	81
Nordland	10	168	105	165	204	189	149
Troms	7	156	114	153	162	159	110
Finnmark	6	66	56	59	91	90	67
Svalbard	2	16	9	15	10	10	8
I alt	134	3 984	2 771	3 667	3 978	3 782	2 844

Kilde: SSB, <http://statbank.ssb.no/statistikkbanken/> - tabell 09542

Tabell 6.3 er noe endret i forhold til Buskerudstatistikk 2011, siden landsdekkende statistikk over museumstype ikke lenger publiseres på www.ssb.no

TABELL 6.4 SAMLET BOKUTLÅN TIL BARN OG VOKSNE I FOLKE- OG GRUNNSKOLEBIBLIOTEK 2010

	Innbyggere		Utlån folkebibliotek				Utlån skolebibliotek		Samlet bokutlån i folke- og grunnskolebibliotek			
	barn*	totalt	bøker for barn		bøker for voksne		fag	skjønn	fag	skjønn	totalt	per innb.
			fag	skjønn	fag	skjønn						
Drammen	11 320	62 566	17 653	77 271	50 912	72 198	33 281	88 506	101 846	237 975	339 821	5,4
Kongsberg	4 493	24 714	8 162	42 722	19 660	31 300	6 529	7 665	34 351	81 687	116 038	4,7
Ringerike	4 724	28 806	5 024	25 663	14 185	26 177	2 832	12 052	22 041	63 892	85 933	3,0
Hole	1 151	5 976	1 201	6 697	2 568	5 230	160	1 500	3 929	13 427	17 356	2,9
Flå	162	998	420	1 981	562	1 061			982	3 042	4 024	4,0
Nes	546	3 420	493	2 248	2 033	3 705	2 009	3 396	4 535	9 349	13 884	4,1
Gol	804	4 479	1 373	8 578	5 569	5 864	0	0	6 942	14 442	21 384	4,8
Hemsedal	417	2 087	1 974	9 665	4 530	3 641	588	791	7 092	14 097	21 189	10,2
Ål	855	4 672	1 266	6 186	5 957	5 885	3 382	6 127	10 605	18 198	28 803	6,2
Hol	725	4 422	2 265	8 700	3 665	6 023	80	375	6 010	15 098	21 108	4,8
Sigdal	601	3 514	867	6 534	1 381	8 090	0	0	2 248	14 624	16 872	4,8
Krødsherad	310	2 117	1 332	3 795	413	2 365	0	0	1 745	6 160	7 905	3,7
Modum	2 193	12 911	2 257	12 049	7 514	17 858	5 451	14 371	15 222	44 278	59 500	4,6
Øvre Eiker	3 112	16 616	7 663	34 392	12 308	23 645	3 544	13 004	23 515	71 041	94 556	5,7
Nedre Eiker	4 573	22 687	3 050	20 693	12 002	20 978	5 546	15 568	20 598	57 239	77 837	3,4
Lier	4 683	23 267	6 892	38 134	11 257	19 334	6 223	24 951	24 372	82 419	106 791	4,6
Røyken	4 071	18 894	3 003	17 128	8 945	15 168	4 004	8 261	15 952	40 557	56 509	3,0
Hurum	1 695	9 045	572	3 207	2 846	5 487	2 313	4 669	5 731	13 363	19 094	2,1
Flesberg	482	2 578	1 437	6 822	1 478	6 733	1 316	5 144	4 231	18 699	22 930	8,9
Rollag	232	1 390	102	344	273	2 774	33	172	408	3 290	3 698	2,7
Nore og Uvdal	427	2 514	898	3 293	1 869	7 296	749	1 377	3 516	11 966	15 482	6,2
Buskerud	47 576	257 673	67 904	336 102	169 927	290 812	78 040	207 929	315 871	834 843	1 150 714	4,5

Spesialbestilt fra ABM ved Erlend Ra, Erlend.Ra@nb.no; telefon 23276260

<http://www.abm-utvikling.no/bibliotek/statistikk-for-bibliotek/folke-og-grunnskulebibliotekutlan>

**TABELL 7.1 SYSSELSATTE 16-74 ÅR ETTER ARBEIDSSTED, FAGFELT OG
UTDANNINGSNIVÅ. BUSKERUD FYLKE. 4. KVARTAL 2006, 2007, 2008, 2009, 2010 OG 2011**

Utdanningens fagfelt og nivå	2006	2007	2008	2009	2010	2011
Allment fagfelt	41 079	42 670	42 940	39 274	39 178	38 892
Grunnskole	28 610	30 280	30 520	27 785	27 680	27 568
Videregående skole	12 469	12 390	12 420	11 489	11 498	11 324
Humanistiske og estetiske fag	4 208	4 246	4 382	4 234	4 127	4 096
Grunnskole	0	0	0	0	0	0
Videregående skole	1 620	1 675	1 732	1 620	1 595	1 527
Universitetsnivå, 1-4 år	2 003	1 982	2 019	1 979	1 890	1 923
Universitetsnivå, 5 år og mer	585	589	631	635	642	646
Undervisning	6 722	6 831	7 009	7 072	7 175	7 238
Grunnskole	0	0	0	0	0	0
Videregående skole	81	79	71	70	65	63
Universitetsnivå, 1-4 år	6 444	6 550	6 716	6 763	6 857	6 898
Universitetsnivå, 5 år og mer	197	202	222	239	253	277
Administrasjon, økonomi samfunnsvitenskap og jus	15 188	15 553	15 810	15 630	15 626	15 575
Grunnskole	0	0	0	0	0	0
Videregående skole	9 551	9 571	9 534	9 153	8 945	8 662
Universitetsnivå, 1-4 år	4 590	4 862	5 055	5 159	5 296	5 422
Universitetsnivå, 5 år og mer	1 047	1 120	1 221	1 318	1 385	1 491
Industri, håndverk, naturvitenskap og teknikk	23 846	24 132	24 721	25 109	25 120	25 573
Grunnskole	0	0	0	0	0	0
Videregående skole	17 655	17 886	18 242	18 354	18 364	18 624
Universitetsnivå, 1-4 år	3 908	3 972	4 122	4 288	4 283	4 362
Universitetsnivå, 5 år og mer	2 283	2 274	2 357	2 467	2 473	2 587
Samferdsel, sikkerhet og service	3 453	3 460	3 516	3 533	3 489	3 527
Grunnskole	0	0	0	0	0	0
Videregående skole	2 512	2 518	2 547	2 518	2 500	2 485
Universitetsnivå, 1-4 år	730	738	764	791	776	822
Universitetsnivå, 5 år og mer	211	204	205	224	213	220
Helse-, sosial og idrettsfag	13 367	13 701	14 166	15 882	15 469	15 836
Grunnskole	0	0	0	0	0	0
Videregående skole	6 713	6 845	6 996	7 910	7 316	7 370
Universitetsnivå, 1-4 år	5 558	5 723	5 941	6 393	6 663	6 856
Universitetsnivå, 5 år og mer	1 096	1 133	1 229	1 579	1 490	1 610
Jordbruk, skogbruk og fiske	2 251	2 174	2 145	2 108	2 036	2 030
Grunnskole	0	0	0	0	0	0
Videregående skole	1 938	1 857	1 823	1 764	1 696	1 695
Universitetsnivå, 1-4 år	92	100	98	105	105	97
Universitetsnivå, 5 år og mer	221	217	224	239	235	238
Uoppgitt	5 071	7 003	7 855	7 410	8 661	10 208
Buskerud	115 185	119 770	122 544	120 252	120 881	122 975

Kilde: Statistisk sentral byrå. www.ssb.no/statistikkbanken/tabell 03877

TABELL 7.2 SYSSELSATTE 16-74 ÅR ETTER ARBEIDSSTEDSKOMMUNE OG UTDANNINGSNIVÅ. 4. KVARTAL 2000 OG 2011.

	Sysselsatte i alt	Utdanningsnivå				Uoppgitt
		Grunn- skole	Videre- gående	Universitet og høyskole		
				1-4 år	5 år og mer	
Drammen						
2000.....	31093	4241	18573	6025	1439	815
2011.....	35437	7836	14068	8375	2400	2758
Nedre Eiker						
2000.....	5903	1128	3610	918	88	159
2011.....	7205	2077	3053	1288	159	628
Lier						
2000.....	10210	1499	6175	1835	436	265
2011.....	12428	2858	5011	2314	568	1677
Røyken						
2000.....	4019	602	2300	823	181	113
2011.....	5016	1079	1997	1217	335	388
Hurum						
2000.....	2508	450	1537	385	97	39
2011.....	2858	765	1228	508	116	241
Sigdal						
2000.....	1283	282	829	146	18	8
2011.....	1557	437	785	206	34	95
Modum						
2000.....	4979	910	3025	808	155	81
2011.....	5349	1365	2489	1009	256	230
Øvre Eiker						
2000.....	5219	895	3211	860	152	101
2011.....	6182	1576	2745	1134	197	530
Krødsherad						
2000.....	976	189	628	114	19	26
2011.....	1061	260	467	164	15	155
Ringerike						
2000.....	13301	2008	8181	2250	603	259
2011.....	14044	3193	6331	2948	783	789
Hole						
2000.....	1707	219	1008	359	74	47
2011.....	2062	432	842	465	100	223
Flå						
2000.....	369	80	214	56	10	9
2011.....	460	139	191	66	15	49
Nes						
2000.....	1496	229	945	233	48	41
2011.....	1455	390	666	219	55	125
Gol						
2000.....	2690	376	1763	368	84	99
2011.....	2847	667	1298	463	100	319
Hemsedal						
2000.....	970	136	629	144	23	38
2011.....	1081	186	474	208	29	184
Ål						
2000.....	2338	276	1493	452	63	54
2011.....	2476	479	1160	539	103	195
Hol						
2000.....	2334	354	1485	341	46	108
2011.....	2297	525	1003	407	52	310
Kongsberg						
2000.....	12909	1127	7454	3012	1096	220
2011.....	16420	2627	6573	4413	1674	1133
Flesberg						
2000.....	764	131	485	125	14	9
2011.....	809	195	385	150	20	59
Rollag						
2000.....	736	101	523	88	18	6
2011.....	637	168	330	99	17	23
Nore og Uvdal						
2000.....	1159	180	764	172	30	13
2011.....	1294	314	654	188	41	97
Buskerud						
2000.....	106963	15413	64832	19514	4694	2510
2011.....	122975	27568	51750	26380	7069	10208

FIGUR 7.1 SYSSELSATTE 16-74 ÅR, BOSATT I BUSKERUD, ETTER KJØNN OG FAGFELT. 2011.

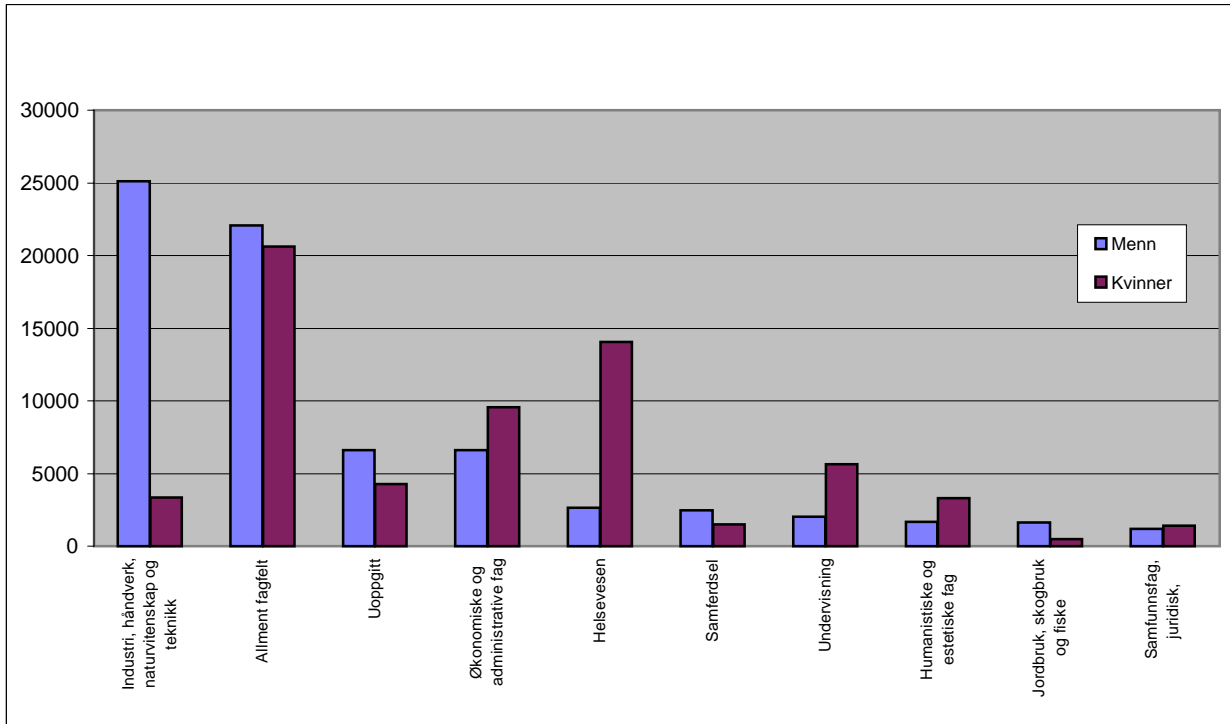

FIGUR 7.2 SYSSELSATTE 16-74 ÅR ETTER KJØNN OG UTDANNINGSNIVÅ. 2011.

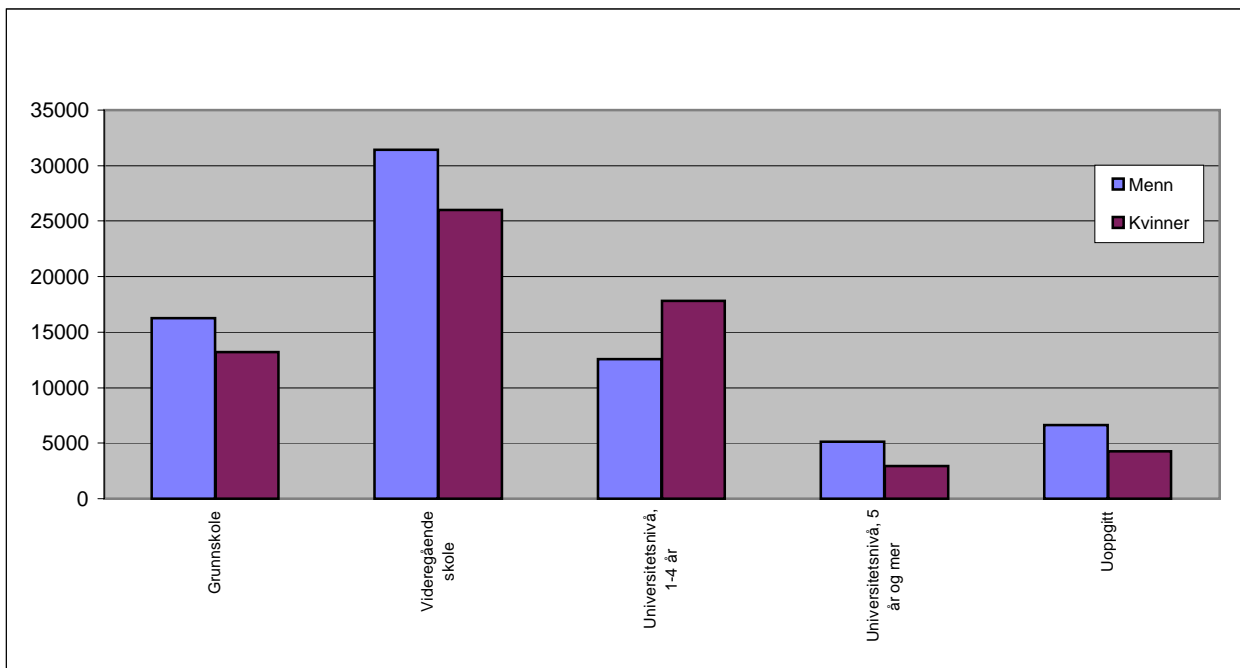
Kilde: SSB. www.ssb.no/statistikkbanken

TABELL 7.3 ANDEL AV SYSSELSATTE 16-74 ÅR ETTER ARBEIDSSTEDSKOMMUNE OG UTDANNINGSNIVÅ. 4. KVARTAL 2000 OG 2011

	Grunnskole		Videregående sk.		Univ. og høyskole		Uoppgitt	
	2000	2011	2000	2011	2000	2011	2000	2011
Prosent								
Drammen	14	22	60	40	24	30	3	8
Nedre Eiker	19	29	61	42	17	20	3	9
Lier	15	23	60	40	22	23	3	13
Røyken	15	22	57	40	25	31	3	8
Hurum	18	27	61	43	19	22	2	8
Sigdal	22	28	65	50	13	15	1	6
Modum	18	26	61	47	19	24	2	4
Øvre Eiker	17	25	62	44	19	22	2	9
Krødsherad	19	25	64	44	14	17	3	15
Ringerike	15	23	62	45	21	27	2	6
Hole	13	21	59	41	25	27	3	11
Flå	22	30	58	42	18	18	2	11
Nes	15	27	63	46	19	19	3	9
Gol	14	23	66	46	17	20	4	11
Hemsedal	14	17	65	44	17	22	4	17
Ål	12	19	64	47	22	26	2	8
Hol	15	23	64	44	17	20	5	13
Kongsberg	9	16	58	40	32	37	2	7
Flesberg	17	24	63	48	18	21	1	7
Rollag	14	26	71	52	14	18	1	4
Nore og Uvdal	16	24	66	51	17	18	1	7
Buskerud	14	22	61	42	23	27	2	8

FIGUR 7.3 PROSENT AV SYSSELSATTE 16-74 ÅR MED UNIVERSITET OG HØYSKOLE. 4. KVARTAL 2000 OG 2011

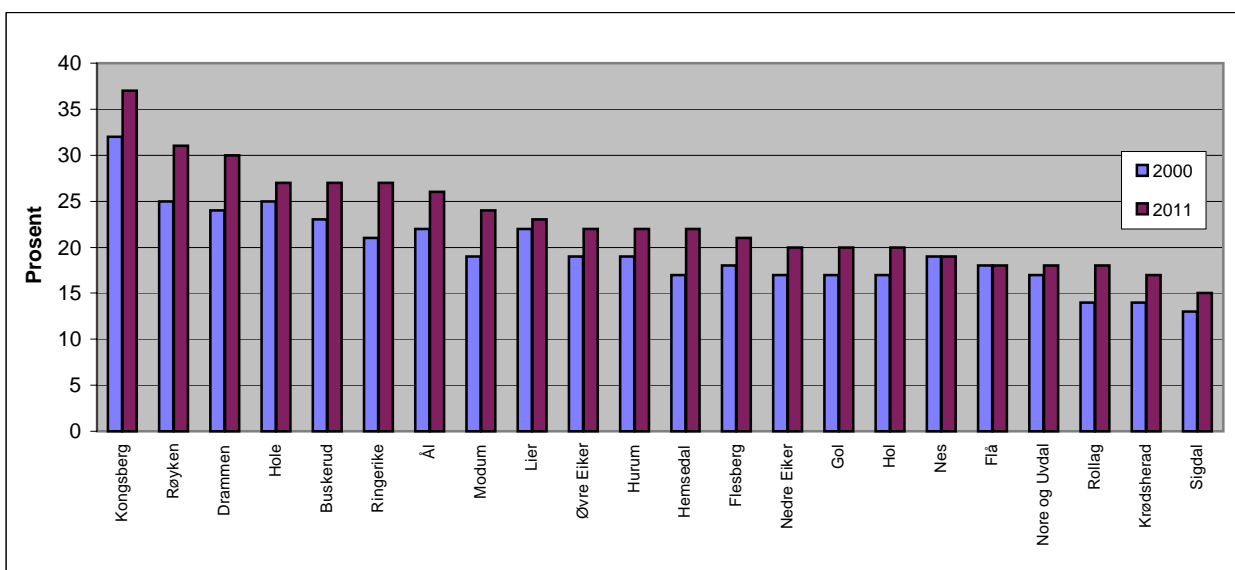

TABELL 7.4 ANTALL SYSSELSATTE I BUSKERUD ETTER ARBEIDSTEDSSKommune OG NÆRING. 4.KVARTAL 2011

	Drammen	Kongsberg	Ringerike	Hole	Flå	Nes	Gol	Hemsedal	Ål	Hol	Sigdal	Krødsherad	Modum	Øvre Eiker	Nedre Eiker	Lier	Røyken	Hurum	Flesberg	Rollag	Nore og Uvdal	Buskerud
01 Jordbruk og tilhørende	59	102	171	102	19	49	72	86	123	76	89	40	181	120	46	253	48	40	28	31	93	1828
02 Skogbruk og tilhørende	12	64	108	8	18	19	16	2	21	2	71	26	41	56	11	29	6	11	35	28	22	606
03 Fiske, fangst og akvakultur	2	0	2	3	0	0	0	0	0	4	0	0	1	2	0	0	3	2	0	0	0	19
08 Bryting og bergverksdrift	7	0	50	0	6	15	0	6	22	2	3	0	2	55	48	19	1	27	6	0	0	269
09 Tjenester til bergverksdrift	6	2	0	0	0	0	0	0	0	0	1	0	0	1	0	1	3	0	0	0	0	14
10 Næringsmiddelindustri	140	41	187	0	0	0	134	27	24	2	22	0	0	31	210	271	84	4	0	4	12	1193
11 Drikkevarerindustri	143	1	0	0	0	0	0	2	0	0	0	0	0	0	0	0	0	0	0	0	0	146
13 Tekstilindustri	8	1	5	2	0	0	0	0	1	1	0	14	3	1	2	1	1	0	0	0	2	42
14 Bekledningsindustri	14	1	2	0	1	1	9	0	1	0	0	1	5	117	4	1	0	1	0	0	1	159
15 Lær- og lærvarerindustri	0	0	1	0	0	0	0	0	0	0	0	0	0	0	0	1	0	0	0	0	0	2
16 Trelast- og trevarerindustri	30	8	128	2	0	21	25	1	63	8	57	4	43	82	26	19	4	28	54	0	5	608
17 Papir- og papirvarerindustri	187	28	679	0	0	0	0	0	0	0	0	0	8	92	5	28	0	314	0	0	0	1341
18 Trykking, grafisk industri	85	12	7	0	0	0	4	0	9	0	0	1	17	4	26	12	25	1	0	1	1	205
20 Kjemisk industri	106	0	5	0	0	0	0	0	0	0	0	0	0	0	13	92	0	95	2	0	0	313
21 Farmasøytisk industri	0	0	0	0	0	0	0	0	0	0	0	0	0	0	0	60	0	0	0	0	0	60
22 Gummivarer- og plastindustri	113	1	64	0	0	46	0	0	0	38	26	39	0	2	302	146	0	36	0	0	4	817
23 Mineralproduktindustri	18	28	259	0	0	0	2	0	13	2	0	50	40	67	120	38	58	54	0	0	0	749
24 Metallindustri	33	0	0	0	0	0	0	0	0	0	0	0	84	1	0	0	0	0	0	0	0	118
25 Metallvarerindustri	210	1875	101	47	0	0	26	1	7	35	1	3	14	111	117	42	46	3	8	1	53	2701
26 Data- og elektronisk industri	82	1046	0	0	0	0	0	0	0	0	6	0	0	36	1	30	30	0	0	0	1	1232
27 Elektroteknisk industri	549	88	41	10	0	0	0	0	0	0	1	0	110	202	19	0	1	12	0	0	0	1033
28 Maskinindustri	83	426	198	7	62	3	1	1	18	1	52	0	82	17	14	692	4	12	0	1	0	1674
29 Motorkjøretøyindustri	6	224	49	14	0	115	0	0	0	0	25	50	0	5	8	29	0	0	0	113	0	638
30 Transportmiddelindustri	63	2347	75	1	0	0	0	0	0	0	0	0	0	36	0	0	18	0	0	0	0	2540
31 Møbelindustri	15	3	4	2	3	2	16	10	8	4	169	2	38	0	3	10	3	0	0	0	14	306
32 Annen industri	53	33	7	1	0	1	1	0	0	1	2	23	3	1	0	0	3	79	1	0	3	212
33 Maskinreparasjon og annet	500	169	64	1	0	0	0	0	0	3	16	1	50	9	32	198	17	7	1	1	1	1070

Tabellen fortsetter på neste side

TABELL 7.4 ANTALL SYSSELTSATTE I BUSKERUD ETTER ARBEIDSTEDSSKommune OG NÆRING. 4.KVARTAL 2011

	Drammen	Kongsberg	Ringerike	Hole	Flå	Nes	Gol	Hemsedal	Ål	Hol	Sigdal	Krødsherad	Modum	Øvre Eiker	Nedre Eiker	Lier	Røyken	Hurum	Flesberg	Rollag	Nore og Uvdal	Buskerud
35 Kraftforsyning	168	21	45	0	1	21	66	14	37	69	0	11	57	52	0	32	0	23	18	14	57	706
36 Vannforsyning	39	6	16	0	0	1	4	2	5	0	0	0	5	3	0	0	0	3	3	0	2	89
37 Håndtering av avløpsv	20	9	42	2	0	3	1	2	6	4	2	2	5	11	0	14	10	15	1	0	1	150
38 Avfallshåndtering	137	12	12	0	0	0	26	2	40	0	0	0	5	141	0	57	0	22	2	0	6	462
41 Oppføring av bygning	800	217	489	36	10	57	83	59	157	121	62	33	207	260	422	537	205	45	51	26	52	3929
42 Anleggsvirksomhet	194	134	162	15	0	12	17	2	67	36	21	78	59	64	248	124	57	8	0	4	53	1355
43 Spes. bygge- og anleg	1399	544	496	85	15	104	257	59	165	168	85	104	599	391	601	856	245	125	45	15	91	6449
45 Kjøretøyreparasjoner	935	307	441	25	8	71	137	9	39	20	9	4	75	195	138	627	72	15	9	0	29	3165
46 Agentur- og engrossha	1845	302	416	83	12	18	108	47	49	47	14	4	64	175	407	1121	407	90	6	8	16	5239
47 Detaljhandel, unntatt	3236	1165	1379	95	63	162	354	92	170	212	111	64	478	491	1144	1268	455	243	51	45	101	11379
49 Landtransport og rørt	1195	258	321	54	6	11	64	28	114	54	74	8	202	186	111	348	114	66	55	9	30	3308
50 Sjøfart	45	6	15	1	0	1	2	0	1	2	2	2	7	7	14	7	6	2	1	0	1	122
51 Lufttransport	0	0	0	0	0	0	0	0	0	0	0	0	0	0	0	0	0	0	0	0	0	0
52 Transporttjenester og	614	67	31	0	0	0	17	0	8	1	0	0	0	3	1	103	201	32	0	0	0	1078
53 Post og distribusjonsv	282	55	92	7	0	0	29	0	20	4	0	0	38	32	14	159	38	0	0	17	0	787
55 Overnattingsvirksomh	152	159	171	147	26	39	229	58	36	299	31	121	52	52	2	17	12	85	53	12	30	1783
56 Serveringsvirksomhet	933	247	209	44	20	16	29	37	25	46	4	10	40	75	119	120	39	72	8	2	2	2097
58 Forlagsvirksomhet	183	133	69	15	0	1	0	0	41	0	0	2	12	7	10	13	4	16	1	0	0	507
59 Film- og TV-prod., mu	77	24	10	1	0	2	0	0	12	0	0	0	2	3	6	5	3	5	4	0	0	154
60 Radio- og fjernsynskri	108	0	0	0	0	0	0	0	0	2	0	0	2	0	1	0	0	0	0	0	0	113
61 Telekommunikasjon	72	1	1	0	0	1	17	0	0	0	0	0	20	0	1	33	0	8	2	0	0	156
62 IKT-tjenester	273	135	36	9	9	8	2	1	2	2	1	5	4	22	22	61	34	17	1	1	6	651
63 Informasjonstjeneste	17	32	23	0	0	0	0	0	5	0	0	0	2	0	0	32	1	0	0	0	1	113
64 Finansieringsvirksomh	521	102	140	7	4	38	34	20	33	37	9	4	68	89	19	27	10	10	0	0	14	1186
65 Forsikring og pensjon	77	0	4	0	0	0	27	0	0	0	0	0	6	0	0	0	0	0	0	0	0	114
66 Finans-, forsikringshje	162	3	5	1	0	0	0	0	0	0	0	0	0	5	5	4	0	0	0	0	0	185
68 Omsetning og drift av	477	172	141	7	2	44	24	18	20	40	19	14	36	72	55	79	67	18	6	3	11	1325
69 Juridisk og regnskaps	582	109	211	2	0	31	47	12	17	12	23	23	36	58	30	67	47	47	10	5	21	1390

Tabellen fortsetter på neste side

TABELL 7.4 ANTALL SYSSELSATTE I BUSKERUD ETTER ARBEIDSTEDSSKommune og nærings. 4.KVARTAL 2011

	Drammen	Kongsberg	Ringerike	Hole	Flå	Nes	Gol	Hemsedal	Ål	Hol	Sigdal	Krødsherød	Modum	Øvre Eiker	Nedre Eiker	Lier	Røyken	Hurum	Flesberg	Rollag	Nore og Uvdal	Buskerud
70 Hovedkontortjenester	154	41	216	10	0	0	4	4	4	3	19	2	1	9	6	50	27	5	4	0	5	564
71 Arkitekter og tekniske	950	266	682	20	1	1	39	1	15	7	0	0	15	48	53	261	66	33	7	11	14	2490
72 Forskning og utvikling	2	6	0	0	0	0	0	0	0	0	0	0	11	3	2	1	0	0	0	0	0	25
73 Reklamevirksomhet og	194	17	23	2	0	0	0	1	3	3	0	1	12	10	2	26	14	1	0	0	1	310
74 Annen faglig, vitenska	241	39	22	7	1	2	9	3	1	3	1	4	10	16	13	50	16	9	0	1	0	448
75 Veterinærtjenester	33	11	21	1	0	1	6	2	7	0	2	1	5	4	8	9	6	5	0	0	1	123
77 Utleie- og leasingvirks	137	17	36	0	0	0	11	3	1	3	0	4	22	42	13	163	39	5	1	0	2	499
78 Arbeidskrafttjenester	1190	216	101	1	0	0	25	0	0	1	0	0	3	13	1	64	15	2	0	0	1	1633
79 Reisebyråer og reisea	71	10	7	1	0	3	4	16	6	20	2	1	4	7	2	12	7	1	2	0	2	178
80 Vakttjeneste og etterf	147	10	42	0	0	0	5	0	0	7	0	0	0	6	2	31	0	10	0	0	0	260
81 Tjenester tilknyttet ei	672	299	291	48	12	31	61	77	72	12	10	6	102	200	160	399	58	51	20	11	28	2620
82 Forretningsm. tjenest	500	84	17	2	0	5	0	1	0	0	1	7	3	50	24	177	195	11	0	0	0	1077
84 Off.adm., forsvar, sosi	2486	412	848	111	28	61	112	42	114	111	59	66	125	342	230	279	237	97	44	32	70	5906
85 Undervisning	1904	1026	953	229	25	89	214	69	265	182	79	47	431	444	457	765	522	215	50	67	130	8163
86 Helsetjenester	4345	927	1369	281	19	119	129	48	233	111	75	14	648	293	472	709	298	98	49	11	118	10366
87 Pleie og omsorg i insti	1449	689	922	190	27	110	77	34	159	125	119	52	519	414	357	531	455	152	81	80	25	6567
88 Omsorg uten botilbud	2134	1134	840	211	41	51	188	59	139	210	114	74	458	615	695	711	487	384	51	66	107	8769
90 Kunstnerisk virks. og u	194	24	41	11	0	2	8	2	20	4	6	0	13	14	23	30	20	8	2	1	0	423
91 Bibliotek, muséer o.a.	62	83	19	3	15	13	14	3	4	11	24	1	23	16	7	11	7	3	2	1	3	325
92 Lotteri og totalisators	73	1	4	0	0	0	3	0	0	0	0	0	1	10	10	16	3	0	0	0	0	121
93 Sports- og fritidsaktivi	458	86	103	5	0	14	12	89	3	70	3	28	34	28	79	46	18	21	11	0	19	1127
94 Aktiviteter i medlems	326	56	80	74	0	13	11	7	20	20	6	4	20	23	53	30	32	9	5	7	10	806
95 Reparasjon av varer ti	12	37	4	3	0	0	0	1	2	3	0	0	10	3	4	69	4	0	0	1	0	153
96 Annen personlig tjene	398	128	151	7	1	13	18	9	14	19	6	3	49	75	95	232	64	25	8	4	4	1323
97 Lønnet arbeid i private	10	0	1	0	0	0	0	0	0	1	0	0	0	0	0	0	1	1	0	0	0	14
00 Uoppgitt	228	81	67	9	5	14	17	12	15	16	23	3	27	55	60	73	43	19	10	3	18	798
Totalt	35437	16420	14044	2062	460	1455	2847	1081	2476	2297	1557	1061	5349	6182	7205	12428	5016	2858	809	637	1294	122975

Kilde SSB, statistikkbanken tabell 08536

TABELL 7.5 ANTALL HELT ARBEIDSLEDIGE ETTER KJØNN. ÅRSGJENNOMSNIITT. 2010 OG 2011

	2010			2011			Endring siste år		
	I alt	Menn	Kvinner	I alt	Menn	Kvinner	I alt	Menn	Kvinner
Drammen	1164	698	466	1129	624	505	- 35	- 74	39
Nedre Eiker	382	214	168	323	157	166	- 59	- 57	- 2
Lier	283	161	122	295	144	151	12	- 17	29
Røyken	237	153	84	220	129	91	- 17	- 24	7
Hurum	113	67	46	110	64	46	- 3	- 3	
Sigdal	26	16	10	26	15	11		- 1	1
Modum	179	108	71	187	108	79	8		8
Øvre Eiker	258	153	105	263	149	114	5	- 4	9
Krødsherad	26	16	10	30	19	11	4	3	1
Ringerike	492	299	193	486	272	214	- 6	- 27	21
Hole	93	59	34	82	53	29	- 11	- 6	- 5
Flå	12	7	5	9	4	5	- 3	- 3	
Nes	31	18	13	27	15	12	- 4	- 3	- 1
Gol	54	35	19	56	34	22	2	- 1	3
Hemsedal	43	24	19	40	21	19	- 3	- 3	
Ål	41	27	14	40	24	16	- 1	- 3	2
Hol	46	28	18	50	27	23	4	- 1	5
Kongsberg	287	173	114	196	107	89	- 91	- 66	- 25
Flesberg	27	17	10	23	15	8	- 4	- 2	- 2
Rollag	17	10	7	8	3	5	- 9	- 7	- 2
Nore og Uvdal	25	19	6	35	24	11	10	5	5
Buskerud	3836	2 302	1 534	3635	2 008	1 627	- 201	- 294	93

FIGUR 7.4 ANTALL HELT ARBEIDSLEDIGE. ÅRSGJENNOMSNIITT. 2010 OG 2011.

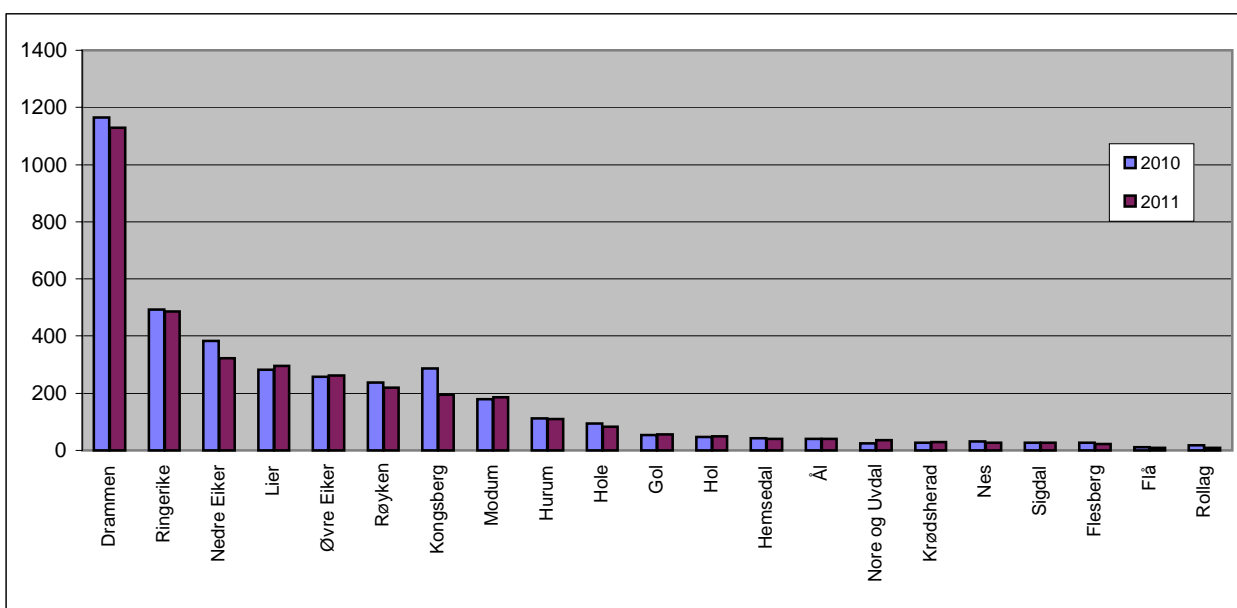

Kilde: Statistisk sentralbyrå. www.ssb.no/statistikkbanken

**TABELL 7.6 REGISTRERTE ARBEIDSLEDIGE I % AV ARBEIDSSTYRKEN
ÅRSGJENNOMSNIITT 2010 OG 2011**

	2010			2011		
	Begge kjønn	Menn	Kvinner	Begge kjønn	Menn	Kvinner
Drammen	3,4	3,9	2,9	3,3	3,5	3,2
Nedre Eiker	3,1	3,2	2,9	2,6	2,4	2,8
Lier	2,2	2,3	2,0	2,3	2,1	2,4
Røyken	2,2	2,7	1,6	2,1	2,4	1,8
Hurum	2,3	2,7	2,0	2,3	2,5	2,0
Sigdal	1,4	1,5	1,2	1,3	1,4	1,2
Modum	2,5	2,9	2,1	2,6	2,9	2,3
Øvre Eiker	2,9	3,1	2,6	2,9	3,1	2,8
Krødsherad	2,1	2,4	1,8	2,5	2,8	2,0
Ringerike	3,1	3,7	2,6	3,1	3,3	2,8
Hole	2,9	3,4	2,2	2,5	3,1	1,9
Flå	2,5	2,6	2,3	1,6	1,3	1,9
Nes	1,7	1,9	1,4	1,5	1,6	1,3
Gol	2,1	2,6	1,5	2,1	2,4	1,8
Hemsedal	3,3	3,5	3,0	3,0	2,9	3,1
Ål	1,5	1,9	1,1	1,5	1,7	1,3
Hol	1,6	1,8	1,4	1,9	2,0	1,9
Kongsberg	2,0	2,3	1,8	1,4	1,4	1,4
Flesberg	1,9	2,2	1,6	1,6	2,0	1,2
Rollag	2,4	2,6	2,1	1,1	0,8	1,4
Nore og Uvdal	1,9	2,8	1,0	2,2	2,7	1,7
Buskerud	2,7	3,1	2,3	2,6	2,7	2,4

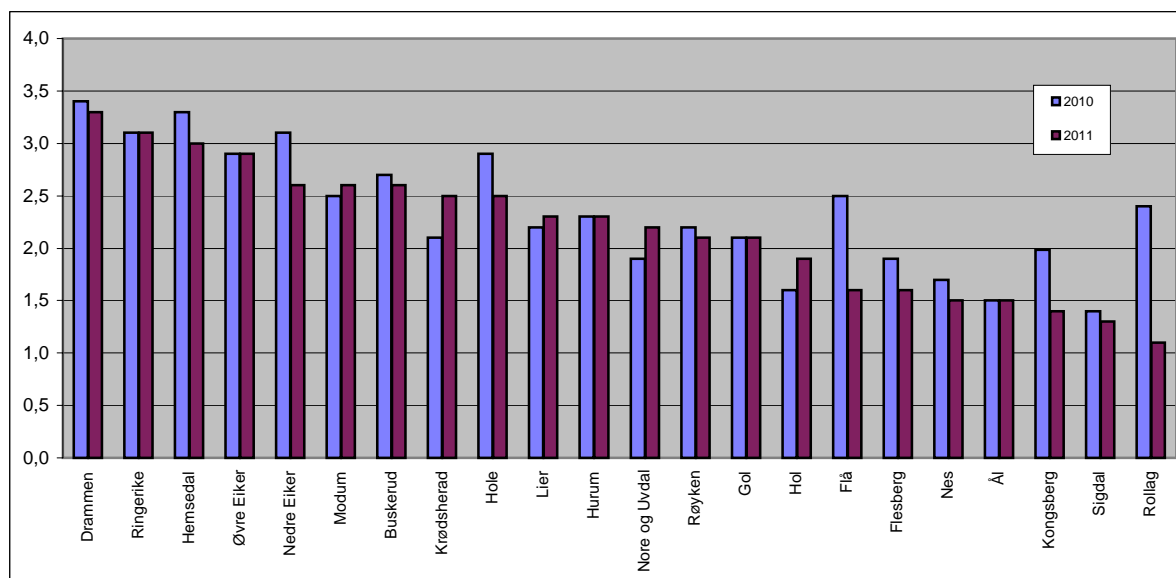
**FIGUR 7.5 REGISTRERTE ARBEIDSLEDIGE I % AV ARBEIDSSTYRKEN
ÅRSGJENNOMSNIITT 2010 OG 2011**Kilde: Statistisk sentralbyrå. www.ssb.no/statistikkbanken (tabell 04471)

TABELL 8.1 ANTALL BEDRIFTER FORDELT ETTER ANSATTE 1.HALVÅR 2011 OG 2.HALVÅR 2011

Antall ansatte	1.HALVÅR 2011		2.HALVÅR 2011	
	Antall bedrifter	%-vis fordelt	Antall bedrifter	%-vis fordelt
Ingen ansatte	17048	70,9 %	17957	70,9 %
1 ansatt	1792	7,5 %	1944	7,7 %
2-4 ansatte	2412	10,0 %	2563	10,1 %
5-10 ansatte	1467	6,1 %	1490	5,9 %
11-20 ansatte	658	2,7 %	682	2,7 %
21-50 ansatte	434	1,8 %	453	1,8 %
51- 100 ansatte	138	0,6 %	138	0,5 %
101- over ansatte	93	0,4 %	102	0,4 %
Totalt	24 042	100,0 %	25 329	100,0 %

Kilde: Market select

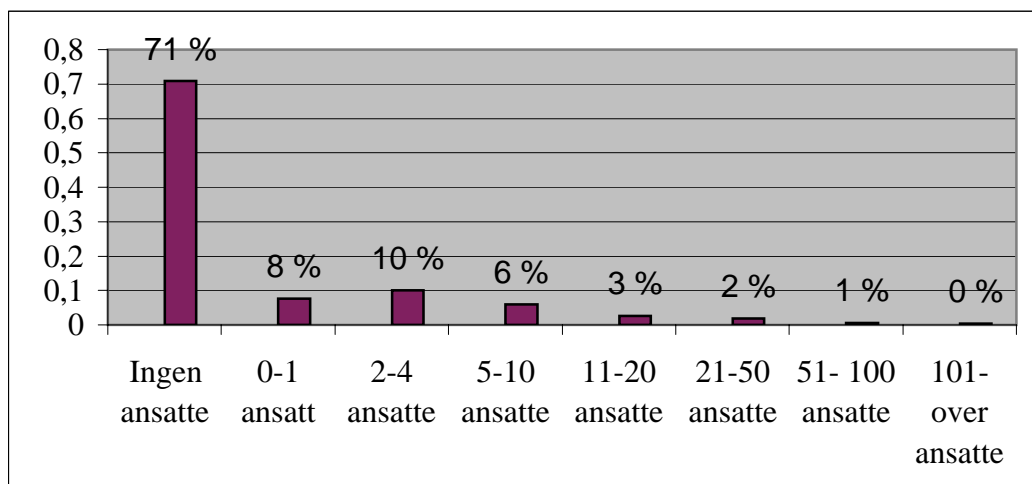
FIG. 8.1 ANDEL BEDRIFTER. ETTER STØRRELSE 2.HALVÅR 2011

Kilde: Market select

TABELL 8.2 BEDRIFTER FORDELT PÅ HOVEDNÆRINGER I BUSKERUD. 2007 - 2011

	2007	2008	2009	2010	2011
Jordbruk og skogbruk	832	847	765	778	776
Fiske og fangst	11	11	8	10	10
Bergverksdrift og utvinning	85	87	61	58	56
Industri	1895	1901	1641	1611	1675
Elektrisitet og vannforsyning	126	130	180	182	210
Bygge- og anleggsvirksomhet	2918	2974	3257	3316	3603
Varehandel, reparasjon av kjøretøyer	6967	6983	6491	6454	6563
Hotell- og restaurantvirksomhet	1075	1080	1060	1057	1078
Transport og kommunikasjon	1391	1388	1144	1133	1148
Finansiell tjenesteyting og forsikring	1956	2003	3388	3418	3138
Eiendoms- og forretningsmessig tj.yting	9059	9307	7356	7517	8275
Offentlig administrasjon	37	37	32	31	32
Undervisning	300	300	334	348	378
Helse- og sosialtjenester	790	796	796	808	866
Andre sosiale og personlige tjenester	1494	1528	1386	1406	1455
Lønnet husarbeid	15	18	21	23	30
Interesse organisasjoner	96	99	3	2	2
Sum	29 047	29 489	27 923	28 152	29 295

Kilde:Market Select

**TABELL 8.3 ÅPNEDE KONKURSER ETTER ANTALL BEDRIFTER OG NÆRING I BUSKERUD
2008, 2009 OG 2010**

Næring	2009		2010		2011	
	Antall bedrifter	I prosent	Antall bedrifter	I prosent	Antall bedrifter	I prosent
Primærnæringer	6	2,1 %	4	2,0 %	3	1,3 %
Industri	15	5,2 %	14	7,1 %	6	2,7 %
Kraft og vann	0	0,0 %	1	0,5 %	0	0,0 %
Bygg og anlegg	88	30,3 %	55	28,1 %	62	27,8 %
Varehandel	67	23,1 %	48	24,5 %	65	29,1 %
Reiseliv	18	6,2 %	14	7,1 %	22	9,9 %
Transport	29	10,0 %	11	5,6 %	16	7,2 %
Forr.tjen.yt.	53	18,3 %	34	17,3 %	44	19,7 %
Annet	10	3,4 %	14	7,1 %	3	1,3 %
Uoppgitt	4	1,4 %	1	0,5 %	2	0,9 %
Sum	290	100,0 %	196	100,0 %	223	100,0 %

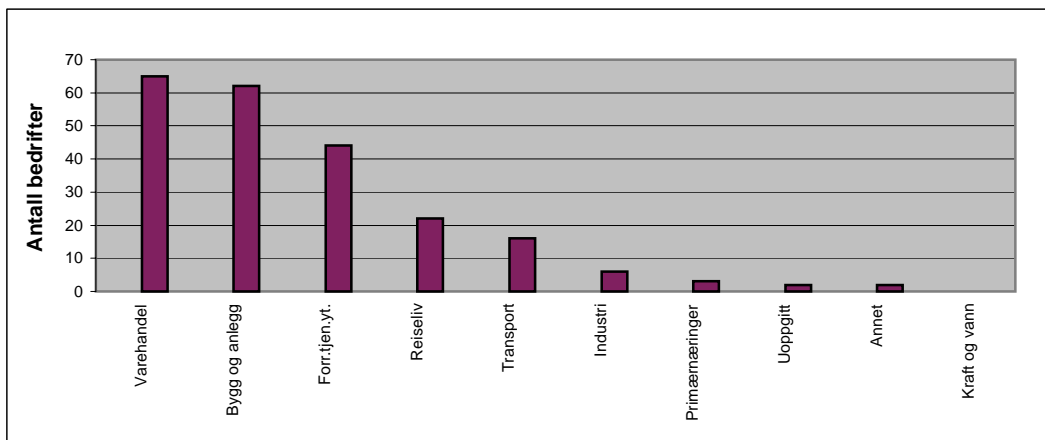
FIG. 8.2 ÅPNEDE KONKURSER I BUSKERUD ETTER ANTALL BEDRIFTER OG NÆRING. 2011

Kilde: Statistikk sentralbyrå, statistikkbanken

**TABELL 8.4 ETABLERING AV AKSJESELSKAPER I BUSKERUD
ETTER BRANSJE. 2006, 2007, 2009, 2010 OG 2011**

Bransje	Antall bedrifter*				
	2006	2007	2009	2010	2011
Primærnæringer	39	31	5	8	7
Industri	53	69	29	15	24
Kraft og vann	7	18	7	8	8
Bygg og anlegg	193	181	81	113	170
Varehandel	317	270	105	110	137
Reiseliv	53	63	18	37	37
Transport, komm.	56	65	11	12	52
Forr.tjen.yt.	708	634	275	306	273
Off. og pvt. Tjeneste	142	128	48	46	50
Sum	1568	1459	579	655	758

*Totalt ble etablert nye aksjeselskaper viser ett større antall pga. dobbelttelling i noen bransjer.

Allment aksjeselskaper, NUF, Privat aksjeselskaper utgjør aksjeselskaper.

FIG. 8.3 ETABLERING AV AKSJESELSKAPER I BUSKERUD ETTER BRANSJE. 2011

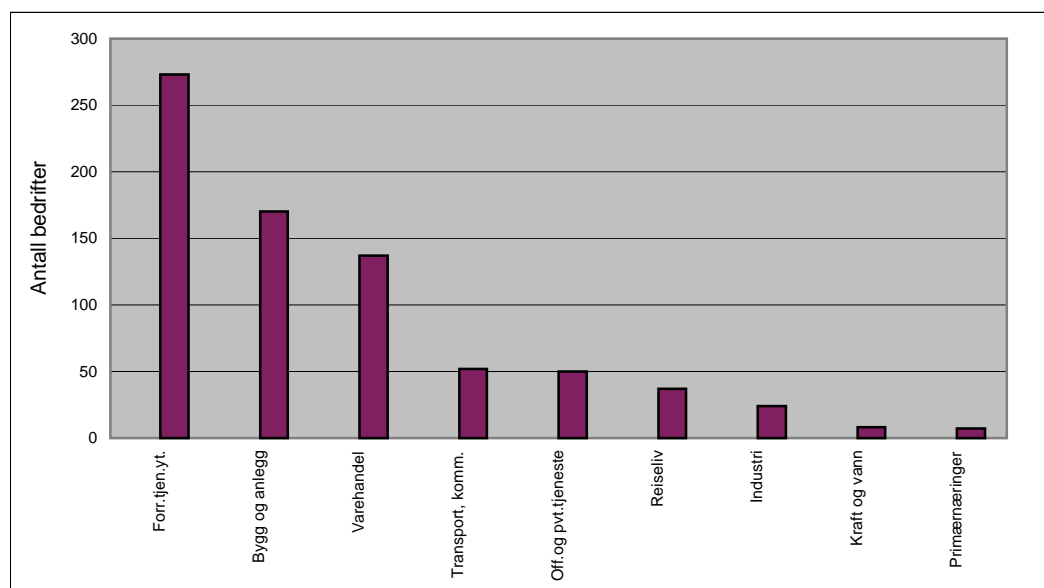

Kilde: Market select

HOVEDTALL FOR ALLE INDUSTRIBEDRIFTER I BUSKERUD.

TABELL 8.5 ANTALL INDUSTRIBEDRIFTER, SYSSELSATTE OG BRUTTOPRODUKSJONSVERD ETTER NÆRING. BUSKERUD. 2008, 2009 OG 2010

	Antall bedrifter			Antall sysselsatte			Bruttoproduksjonsverdi		
	2008	2009	2010	2008	2009	2010	2008	2009	2010
							Mill. kr	Mill. kr	Mill. kr
Bergverksdrift	62	60	64	225	218	236	432	432	432
Nærings-, drikkevarer- og tobakkindu:	102	109	108	1289	1339	1267	3 357	3 688	3 656
Tekstiler-, bekledning-. Lærvareindus	83	79	81	205	190	178	570	542	614
Trelast og trevareindustri	148	146	144	713	644	683	1 236	1 017	1 241
Produksjon av papir og papirvarer	22	18	17	1663	1471	1385	4 379	3 208	3 854
Trykking og reproduksjon av innspilte	78	70	66	228	203	176	291	248	232
Oljeraffinering, kjemiske og farmasøy	24	25	26	481	470	453	1 082	927	875
Gummi-, plast og mineralisk industri	98	94	86	1869	1603	1503	3 695	2 971	2 994
Metallindustri	6	8	6	189	168	147	:	:	:
Metallvareindustri	169	179	171	2223	2314	2441	5 116	7 163	8 981
Data- og elektrisk utstyrsindustri	70	68	64	2127	2273	2174	7 111	6 714	6 212
Maskinindustri	114	113	104	1550	1604	1536	4 991	5 147	4 270
Annen verkstedsindustri (unntatt 30.1	17	20	21	1320	1105	1125	2 247	1 800	2 283
Bygging av skip og oljeplattformer	11	11	9	1657	1792	1678	:	:	:
Møbelindustri og annen industri	115	120	106	806	659	525	1 131	953	842
Maskinreparasjon og installasjon	127	125	133	982	1029	1037	1 218	1 366	1 390
Buskerud	1 246	1 245	1 206	17 527	17 082	16 544	43 604	42 886	43 314

Kilde: Statistisk sentralbyrå.statistikkbanken, produksjonsverdien spesialbestilt. Kontaktperson: Julie.Slensvik@ssb.no

Bruttoproduksjonsverdi omfatter markedsverdien av produserte varer og tjenester.

Også leieinntekter og bruttofortjeneste på salg av handelsvarer er inkludert. Merverdiavgift er fratrukket.

TABELL 8.6 Hovedtall for næringslivets FoU-virksomhet etter fylke og økonomisk region i 2010 (5+ sysselsatte)

	Totalt egenutført FoU Mill. kr	Innkjøpt FoU Mill. kr	FoU-personell Antall	FoU-årsverk	Andel av bedrifter med FoU Prosent	FoU per sysselsatt 1000 kroner
I alt¹	20 132	5 850	25 354	16 697	15	28,4
Østfold	389	60	694	384	15	12,7
Akershus	3 331	813	3 616	2 365	15	42,5
Oslo	5 696	1 474	6 368	4 592	16	41,3
Hedmark	126	30	236	130	10	7,2
Oppland	287	48	517	307	16	16,5
Buskerud	1 289	258	1 417	957	14	37,7
Drammen	531	187	663	409	15	26,2
Kongsberg	676	50	605	478	20	89,2
Hønefoss	81	17	139	69	11	18,1
Hallingdal	1	5	10	1	2	0,5
Vestfold	970	229	1 305	967	16	36,2
Telemark	760	251	764	574	14	42,6
Aust-Agder	152	66	326	155	13	13,7
Vest-Agder	440	112	664	388	11	17,7
Rogaland	1 472	1 070	1 928	1 236	14	17,0
Hordaland	1 183	323	1 801	1 164	15	16,2
Sogn og Fjordane	276	47	538	228	20	19,5
Møre og Romsdal	662	122	1 196	613	17	16,4
Sør-Trøndelag	2 301	879	2 439	1 708	20	61,4
Nord-Trøndelag	99	21	284	136	14	7,5
Nordland	248	20	443	197	10	9,8
Troms	419	100	536	328	16	29,7
Finnmark	26	5	62	18	7	3,9

Kilde: SSB/FoU-statistikk

¹ Ved regionalisering beregnes det nye vektene for den delen av datamaterialet som trekkes ut som et sannsynlighetsutvalg.

I alt-verdiene for de enkelte variablene (beregnet med nasjonale vektene) vil dermed avvike noe fra summene av fylker og region.

Kontaktperson i SSB: Kristine Langhoff 21094391

Varehandel 2006, 2007, 2010 og 2011

TABELL 8.7 BEDRIFTER, SYSSELSETTING OG OMSETNING ETTER NÆRING OG KOMMUNE

45 Kjøretøyreprasjoner og handel

	Antall bedrifter		Sysselsetting		Omsetning	
	2006	2007	2006	2007	2010	2011
					Tusen kr.	Tusen kr.
Drammen	179	178	1 141	1 149	7 796 430	7 646 641
Nedre Eiker	49	51	152	166	279 600	252 304
Lier	78	81	618	667	4 215 307	4 584 745
Røyken	34	38	107	117	126 742	116 365
Hurum	12	14	36	41	19 693	26 119
Sigdal	21	19	41	38	15 349	18 716
Modum	42	50	102	113	194 601	211 970
Øvre Eiker	62	67	267	275	722 431	831 087
Krødsherad	9	8	53	52	:	:
Ringerike	106	116	580	575	1 573 847	1 704 414
Hole	18	19	61	61	153 912	189 494
Flå	7	6	25	24	16 503	18 898
Nes	20	22	93	96	284 254	242 405
Gol	31	34	167	165	567 400	607 688
Hemsedal	6	6	20	22	8 526	8 125
Ål	17	18	54	59	65 201	58 781
Hol	14	15	39	41	38 750	41 637
Kongsberg	82	83	418	430	1 243 373	1 230 822
Flesberg	11	14	20	24	10 520	19 282
Rollag	1	1	12	12	:	:
Nore og Uvdal	12	12	42	48	100 157	187 866
Buskerud	811	852	4 048	4 175	17 479 736	17 914 008

Kilde: Statistisk sentralbyrå, spesialbestilt januar 2012. Kun omsetningstallene er oppdatert.

FIG 8.4 OMSETNING PR INNBYGGER 2011

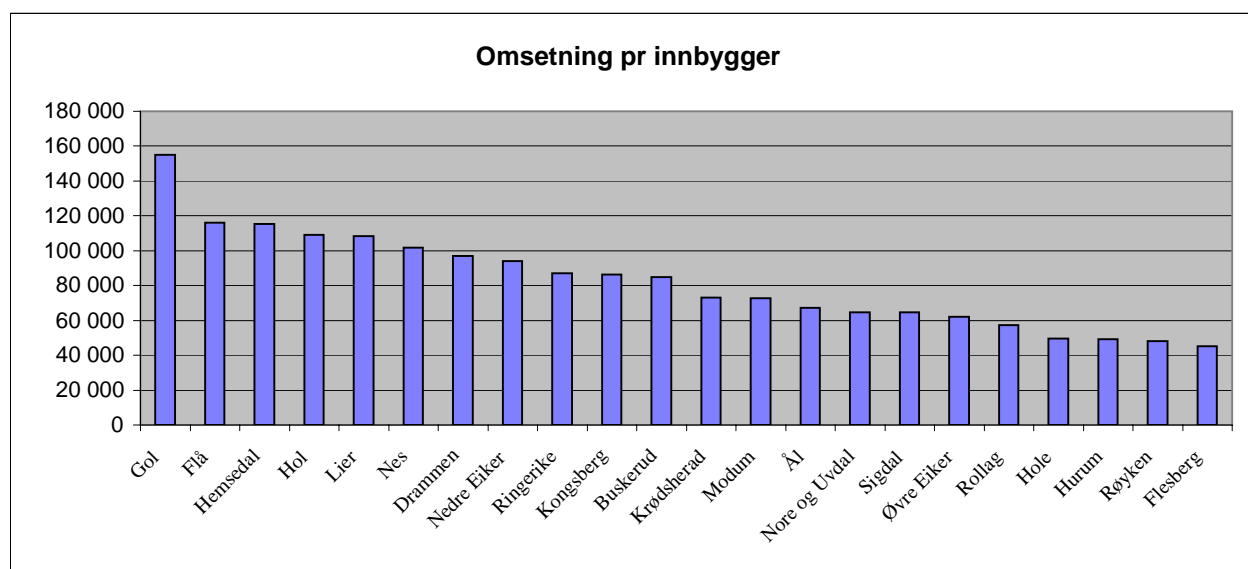

Kilde: Statistisk sentralbyrå, spesialbestilt desember 2012

Varehandel 2006 og 2007

TABELL 8.8 BEDRIFTER, SYSSELSETTING OG OMSETNING ETTER NÆRING OG KOMMUNE

46 Agentur- og engroshandel

	Antall bedrifter		Sysselsetting		Omsetning	
	2006	2007	2006	2007	2006	2007
	Tusen kroner					
Drammen	412	416	1 720	1 819	6 987 608	7 328 188
Nedre Eiker	110	120	354	405	1 549 922	1 762 289
Lier	153	160	1 107	1 101	6 517 915	7 506 763
Røyken	99	95	494	550	1 706 910	1 922 701
Hurum	28	31	65	83	385 823	422 270
Sigdal	5	4	10	7	12 004	13 809
Modum	41	42	71	86	264 862	373 098
Øvre Eiker	60	59	134	136	656 204	716 417
Krødsherad	4	2	3	1	3 259	:
Ringerike	106	100	417	431	1 844 708	2 172 733
Hole	30	36	68	82	212 443	221 587
Flå	3	3	3	4	:	1 933
Nes	9	8	8	9	8 410	10 689
Gol	24	22	108	110	459 679	553 036
Hemsedal	9	11	31	35	:	69 232
Ål	23	25	43	43	78 989	91 550
Hol	15	16	20	23	29 839	38 498
Kongsberg	70	76	330	350	847 717	982 729
Flesberg	4	4	8	8	7 636	:
Rollag	3	4	5	5	:	:
Nore og Uvdal	4	4	18	19	25 031	31 207
Buskerud	1 212	1 238	5 017	5 307	21 687 174,0	24 250 682,0

Kilde: Statistisk sentralbyrå, spesialbestilt januar 2010

Varehandel 2006, 2007, 2010 og 2011

TABELL 8.9 BEDRIFTER, SYSSELSETTING OG OMSETNING ETTER NÆRING OG KOMMUNE

47 Detaljhandel, unntatt med motorvogner

	Antall bedrifter		Sysselsetting		Omsetning	
	2006	2007	2006	2007	2010	2011
					Tusen kroner	
Drammen	596	596	3 236	3 222	5 853 544	6 162 009
Nedre Eiker	178	183	1 109	1 133	2 129 039	2 158 914
Lier	156	159	1 009	1 276	2 479 608	2 552 670
Røyken	96	102	397	398	922 174	925 009
Hurum	41	46	206	217	418 230	449 704
Sigdal	14	14	82	81	216 690	228 382
Modum	100	98	457	455	892 626	938 907
Øvre Eiker	97	98	421	452	990 626	1 053 122
Krødsherad	14	16	66	64	156 090	158 198
Ringerike	248	245	1 265	1 306	2 465 034	2 517 974
Hole	16	17	62	63	284 621	303 477
Flå	3	3	20	17	99 318	115 906
Nes	34	34	182	190	338 956	350 995
Gol	71	74	364	358	677 023	708 836
Hemsedal	21	20	97	97	251 241	246 926
Ål	47	48	177	173	318 561	317 678
Hol	48	47	233	239	495 406	485 499
Kongsberg	207	242	1 059	1 137	2 108 828	2 169 993
Flesberg	14	13	36	33	108 115	116 807
Rollag	6	7	23	27	73 431	79 136
Nore og Uvdal	21	20	78	75	157 472	163 622
Buskerud	2 028	2 082	10 579	11 013	21 435 933	22 203 764

NB! Kun omsetningstallene er oppdatert.

Kilde: Statistisk sentralbyrå, spesialbestilt januar 2012

TABELL 8.10 ANTALL HUSDYR OG ANTALL BRUK MED HUSDYR PR. 01.01.2012.

Årstall	Bruk i alt med	Storfe i alt	Vinterfora sau	Geiter	Avlssvin over 6 md.	Slaktegris	Høner
31.12.1997	1 820	25 795	50 798	2 024	1 819	9 463	66 214
31.12.1998	1 810	26 287	54 550	1 884	1 556	10 167	76 389
31.12.1999	1 769	25 420	49 856	1 834	1 759	5 026	74 413
31.12.2000	1 691	24 415	50 934	1 848	2 420	3 881	73 398
01.01.2002	1 638	24 404	51 242	2 041	1 786	4 716	68 891
01.01.2003	1 560	23 695	51 516	2 028	1 863	4 582	74 311
01.01.2004	1 473	24 091	50 050	2 101	2 588	4 482	97 257
01.01.2005	1 411	24 080	48 048	2 212	2 003	3 798	123 214
01.01.2006	1 361	23 739	47 780	2 285	2 355	4 045	122 537
01.01.2007	1 280	23 322	44 580	2 522	2 035	4 292	122 750
01.01.2008	1 230	23 161	44 231	2 478	1 727	4 287	120 268
01.01.2009	1 193	23 080	44 205	2 607	1 722	3 068	121 808
01.01.2011	1 142	23 242	44 588	2 682	1 586	3 031	129 246
01.01.2012	1 117	23 014	46 246	2 616	1 509	2 712	119 196
0602 Drammen	17	539	131	:	:	:	-
0604 Kongsberg	61	1 826	1 476	20	:	:	7 513
0605 Ringerike	91	1 937	2 478	18	249	496	75 290
0612 Hole	16	340	123	-	:	:	:
0615 Flå	14	65	995	:	-	-	-
0616 Nes	68	747	5 038	-	:	:	:
0617 Gol	75	2 027	2 244	:	-	-	:
0618 Hemsedal	56	2 375	1 649	268	-	:	:
0619 Ål	153	2 180	7 958	1 487	:	-	89
0620 Hol	77	779	5 545	444	-	-	42
0621 Sigdal	65	1 606	1 893	-	:	351	:
0622 Krødsherad	20	269	673	:	-	-	2 872
0623 Modum	84	2 532	2 868	13	109	226	3 755
0624 Øvre Eiker	59	1 732	2 167	:	:	153	8 723
0625 Nedre Eiker	7	75	41	-	289	52	-
0626 Lier	59	1 620	3 459	-	:	:	:
0627 Røyken	14	274	219	-	:	:	:
0628 Hurum	24	215	739	65	76	:	530
0631 Flesberg	15	113	377	:	-	-	-
0632 Rollag	29	631	1 251	:	:	:	:
0633 Nore og Uvc	113	1 132	4 922	:	:	:	181
Buskerud	1 117	23 014	46 246	2 616	1 509	2 712	119 196

Tabellen viser bruk som søker om produksjonstillegg. For å kunne søke Landbruksdepartementet om produksjonstillegg må en bruker drive minst 10 dekar landbruksareal, og det er et minstekrav til produksjonen på bruket. Fra 1993 er vilkåret om minst 0,1 årsverk erstattet med at alle brukere blir trukket 5000 kroner pr. år fra det samla produksjonstillegget. Da de fleste brukere med husdyrhold søker om produksjonstillegg, kan registreringa regnes som ei tilnærma totaltelling.

Kilde: Statistisk sentralbyrå. Spesialbesti

TEGNFORKLARING I TABELLENE:

Standardtegn	Symbol
Tall kan ikke forekomme	.
Tall kan ikke offentliggjøres	:
Null	-

**TABELL 8.11 SKOGAVVIRKNING TIL SALG OG INDUSTRIELL PRODUKSJON.
2009, 2010 OG 2011**

	Avvirket i alt			Bruttoverdi		
	2009	2010	2011	2009	2010	2011
	m3	m3	m3	1000 kr	1000 kr	1000 kr
Drammen	10 554	6 888	9 585	3 514	2 429	3 431
Nedre Eiker	6 048	11 565	9 037	2 128	4 208	3 325
Lier	41 889	48 955	48 883	12 541	17 173	17 699
Røyken	6 542	21 202	16 157	1 877	7 754	5 862
Hurum	15 764	28 563	17 980	4 675	10 525	6 600
Sigdal	46 184	71 384	88 357	14 117	26 875	33 259
Modum	68 906	88 661	88 386	20 702	31 559	31 941
Øvre Eiker	39 105	43 030	61 896	12 197	15 834	22 836
Krødsherad	42 043	47 804	65 234	13 094	17 459	24 310
Ringerike	207 979	264 003	221 657	61 953	94 472	79 936
Hole	24 483	27 030	21 919	7 990	9 481	7 926
Flå	24 145	31 251	31 268	6 811	10 932	10 895
Nes	31 551	39 004	47 916	8 901	13 396	16 422
Gol	19 501	40 424	46 413	5 528	13 228	15 762
Hemsedal	8 625	4 385	12 263	2 667	1 415	4 202
Ål	28 057	30 285	33 910	7 810	10 282	11 915
Hol	6 468	2 143	9 939	1 846	593	3 457
Kongsberg	56 629	82 308	82 945	19 090	31 683	31 462
Flesberg	45 151	65 985	74 085	14 681	25 131	28 106
Rollag	18 209	33 154	24 245	5 686	12 444	8 599
Nore og Uvdal	32 504	33 172	30 398	9 463	11 775	10 470
Buskerud	780 337	1021 196	1042 473	237 271	368 648	378 415

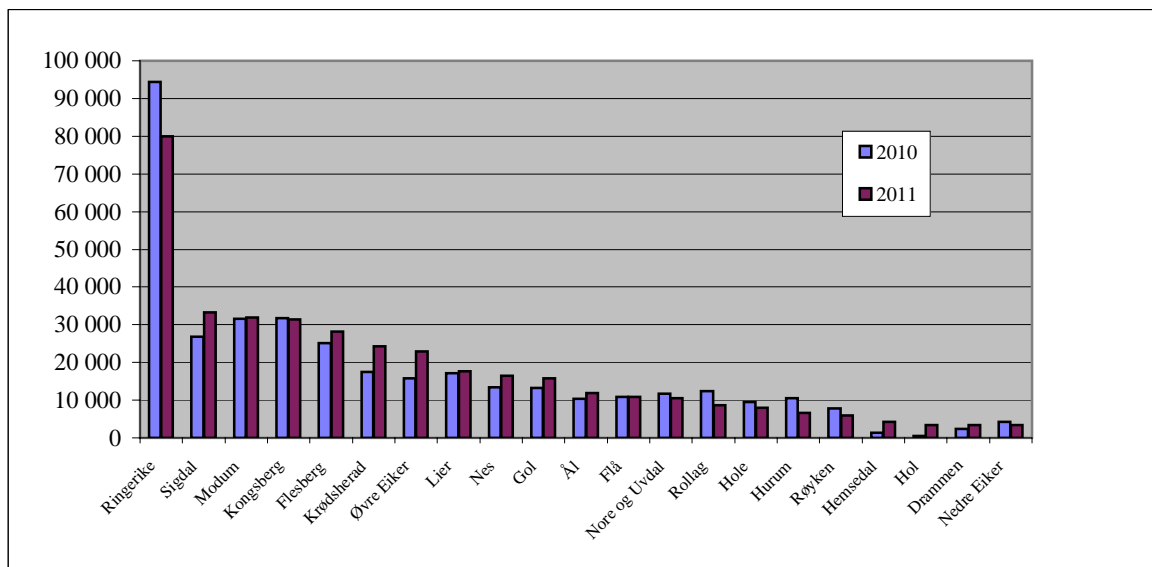
FIGUR 8.5. SKOGSAVVIRKNINGENS BRUTTOVERDI I 1000 KR. 2010 OG 2011.

HOTELLER OG ANDRE OVERNATTINGSBEDRIFTER.

TABELL 8.12 GJESTEDØGN OG KAPASITETSUTNYTTING ETTER FYLKE. 2010 OG 2011

	2010				2011			
	Gjestedøgn		Kapasitetsutnyttning		Gjestedøgn		Kapasitetsutnyttning	
	I alt	utlendinger	Av dette		I alt	utlendinger	Av dette	
			Senger	Rom			Senger	Rom
			%	%			%	%
Østfold	333 121	54 334	30,5	43,8	338 090	54 629	31,2	44,7
Akershus	1 401 042	295 954	34,5	52,2	1 514 063	305 751	34,9	52,2
Oslo	3 320 213	1 263 749	52,9	68,3	3 507 801	1 246 294	52,7	69,7
Hedmark	450 521	96 895	21,6	35,8	413 198	83 149	20,6	35,5
Oppland	1 518 237	404 325	28,2	38,9	1 418 847	379 483	26,8	37,3
Buskerud	1 506 696	416 584	27,9	40,7	1 530 668	407 103	28,8	42,7
Vestfold	462 297	60 014	30,2	45,1	493 836	63 105	31,7	47,8
Telemark	622 181	129 737	27,0	36,5	560 452	106 456	27,9	36,9
Aust-Agder	209 733	30 092	23,1	37,9	226 620	34 583	25,3	43,7
Vest-Agder	589 386	94 038	31,9	51,5	617 009	81 761	30,5	46,6
Rogaland	1 277 595	262 511	39,4	57,3	1 428 478	317 508	40,4	59,6
Hordaland	1 956 811	590 276	43,5	60,0	2 047 549	645 371	43,6	60,3
Sogn og Fjordan	675 289	239 763	31,7	43,5	710 138	247 869	33,8	47,2
Møre og Romsd	798 719	224 717	35,7	49,5	840 729	232 037	36,4	50,6
Sør-Trøndelag	1 115 502	165 077	36,8	54,0	1 184 108	162 941	36,8	55,1
Nord-Trøndelag	305 334	36 632	27,4	42,0	330 301	39 209	30,8	47,4
Nordland	821 862	181 147	32,7	49,5	874 860	184 939	34	51,2
Troms	683 949	136 488	35,8	56,5	777 679	169 084	38,5	60,4
Finnmark	344 530	115 695	27,4	38,4	388 811	137 613	30,1	43,1
I alt	18 393 018	4 798 028	34,8	50,9	19 203 237	4 898 885	35,6	52,4

Kilde: SSB; <http://www.ssb.no/statistikkbanken> tabell 08402 og 03706

TABELL 8.13 GJESTEDØGN FORDELT ETTER FORMÅL. 2010 OG 2011

Fylke	2010				2011			
	I alt	Kurs / konferanse	Yrke	Ferie / Fritid	I alt	Kurs / konferanse	Yrke	Ferie / Fritid
Østfold	333 121	52 362	135 736	145 023	338 090	56 210	136 169	145 711
Akershus	1 401 042	381 702	596 836	422 504	1 514 063	412 702	628 665	472 696
Oslo	3 320 213	387 355	1 526 346	1 406 512	3 507 801	378 455	1 631 518	1 497 828
Hedmark	450 521	58 363	163 887	228 271	413 198	64 739	137 253	211 206
Oppland	1 518 237	234 898	179 381	1 103 958	1 418 847	228 312	173 805	1 016 730
Buskerud	1 506 696	274 842	233 587	998 267	1 530 668	252 322	241 018	1 037 328
Vestfold	462 297	91 373	185 007	185 917	493 836	91 141	195 023	207 672
Telemark	622 181	60 889	148 449	412 843	560 452	59 682	143 989	356 781
Aust-Agder	209 733	31 341	84 627	93 765	226 620	29 000	86 723	110 897
Vest-Agder	589 386	66 802	266 561	256 023	617 009	67 148	277 496	272 365
Rogaland	1 277 595	133 601	795 725	348 269	1 428 478	148 382	877 900	402 196
Hordaland	1 956 811	210 304	732 290	1 014 217	2 047 549	198 844	743 519	1 105 186
Sogn og Fjordan	675 289	49 791	163 704	461 794	710 138	57 487	169 883	482 768
Møre og Romsd	798 719	99 718	387 103	311 898	840 729	85 809	398 464	356 456
Sør-Trøndelag	1 115 502	111 000	502 562	501 940	1 184 108	128 713	486 540	568 855
Nord-Trøndelag	305 334	63 780	121 208	120 346	330 301	62 532	140 671	127 098
Nordland	821 862	83 700	334 343	403 819	874 860	90 370	340 114	444 376
Troms	683 949	90 534	301 217	292 198	777 679	97 389	328 317	351 973
Finnmark	344 530	28 562	113 463	202 505	388 811	38 299	136 605	213 907
I alt	18 393 018	2 510 917	6 972 032	8 910 069	19 203 237	2 547 536	7 273 672	9 382 029

Kilde: Statistisk sentralbyrå. Statistikkbanken tabellen 08403

CAMPINGSTATISTIKK. 2011

TABELL 8.14 ANTALL CAMPINGPLASSER, KAPASITET OG OVERNATTINGER. FYLKE. 2011

	Registrerte plasser i alt		Antall overnattinger				
	Antall campingplasser	Kapasitet i hytte eller rom	I alt	Sesongkontrakter	Telt, vogn	Bobiler	Hytter
Østfold	25	242	411 615	284 814	57 904	19 331	49 566
Oslo/Akershus	6	98	204 096	59 834	80 354	38 815	25 093
Hedmark	48	731	510 596	246 563	75 982	28 963	159 088
Oppland	96	1576	952 204	439 289	174 305	85 961	252 649
Buskerud	53	592	551 716	308 144	106 090	34 083	103 399
Vestfold	37	339	613 416	493 801	54 519	18 024	47 072
Telemark	47	513	404 111	217 144	73 182	36 365	77 420
Aust-Agder	30	661	364 208	150 360	74 051	55 557	84 240
Vest-Agder	18	588	466 922	151 498	127 527	59 204	128 693
Rogaland	29	349	459 113	153 220	105 904	86 783	113 206
Hordaland	48	642	433 963	98 887	94 812	62 178	178 086
Sogn og Fjordane	67	1023	534 883	51 720	151 457	96 133	235 573
Møre og Romsdal	66	951	523 857	66 103	107 574	90 798	259 382
Sør-Trøndelag	37	636	377 539	139 136	85 398	42 013	110 992
Nord-Trøndelag	41	565	281 858	129 081	44 176	31 960	76 641
Nordland	69	1312	526 681	81 036	110 972	96 851	237 822
Troms	27	402	196 841	42 119	39 393	26 593	88 736
Finmark	24	569	153 894	15 338	30 145	24 452	83 959
I alt	768	11 789	7 967 513	3 128 087	1 593 745	934 064	2 311 617

Kilde: Statistisk sentralbyrå. <http://www.ssb.no/overnatting/arkiv/tab-2011-02-04-12.html>

FIGUR 8.6 ANTALL SYSSELSATTE I HOTELL- OG RESTAURANTDRIFT 2000 OG 2011.

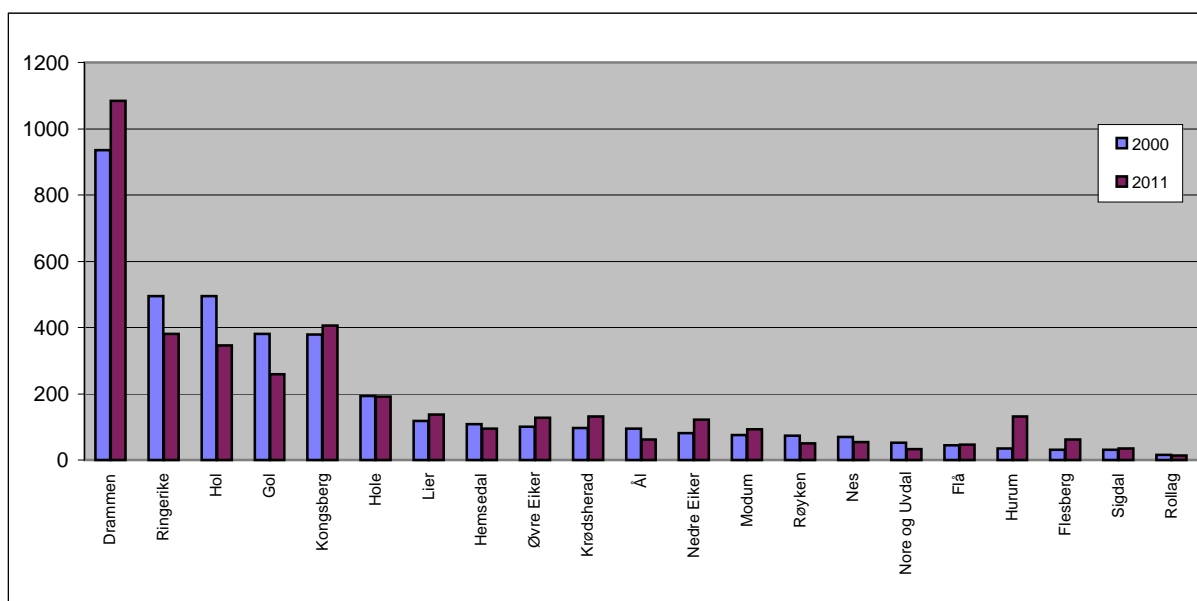
Kilde: Statistisk sentralbyrå. Arbeidsmarkedsstatistikk. www.ssb.no/regsyst

TABELL 8.15 Bedrifter innen Hotell- og restaurantvirksomhet. Hovedtall, etter næringshovedgruppe. Buskerud fylke, etter kommune. 2007

Kommune	55.1 Hotellvirksomhet			55.2 Annen overnatting			55.3 Restaurantvirksomhet			55.4 Drift av barer			55.5 Kantine- og catering		
	Antall bedrifter	Antall sysselsa	Omsetn. 1000 kr.	Antall bedrifter	Antall syssels	Omsetn. 1000 kr.	Antall bedrifter	Antall syssels	Omsetn. 1000 kr.	Antall bedrifter	Antall syssels	Omsetn. 1000 kr.	Antall bedrifter	Antall sysselsa	Omsetn. 1000 kr.
Buskerud	108	1 911	1 358 912	111	291	235 655	414	2 384	1 017 846	26	149	46 274	83	416	199 076
Drammen	3	169	114 748	3	7	1 963	113	872	402 743	10	49	11 083	25	150	71 729
Kongsberg	6	133	104 768	3	23	8 968	44	282	101 268	2	6	:	16	85	52 842
Ringerike	6	149	95 183	7	13	6 687	50	266	111 632	6	57	15 419	6	13	8 588
Hole	6	141	114 457	7	7	5 940	7	46	22 252	1	1	:	2	3	:
Flå	2	24	:	4	4	1 867	1	17	:	-	-	-	-	-	-
Nes	7	43	20 371	6	9	6 276	8	12	5 773	-	-	-	-	-	-
Gol	15	259	242 373	13	33	16 085	10	52	22 611	-	-	-	1	0	:
Hemsedal	10	115	68 788	16	92	122 707	13	71	53 421	1	9	:	2	3	:
Ål	7	33	23 629	10	7	4 358	9	35	10 450	1	5	:	1	11	:
Hol	21	422	350 786	19	58	33 626	20	94	35 250	-	-	-	1	1	:
Sigdal	2	23	:	2	4	:	5	10	2 986	-	-	-	1	1	:
Krødsherad	2	54	:	3	5	2 153	6	10	6 329	1	1	:	-	-	-
Modum	3	49	31 516	2	3	:	14	58	19 225				1	6	:
Øvre Eiker	2	26	:	2	7	:	25	108	33 535	1	7	:	4	36	9 503
Nedre Eiker	-	-	-	-	-	-	25	113	45 640	-	-	-	5	16	7 642
Lier	1	19	:	1	1	:	28	174	75 623				11	75	30 331
Røyken	-	-	-	1	2	:	8	47	19 185	2	14	:	6	16	10 083
Hurum	4	154	81 034	-	-	-	18	82	32 452	-	-	-	-	-	-
Flesberg	2	42	:	2	3	:	5	10	4 510	-	-	-	-	-	-
Rollag	1	9	:	-	-	-	2	2	:	1	0	:	-	-	-
Nore og Uvdal	8	47	12 807	10	13	6 098	3	23	3 618	-	-	-	1	0	:

Kilde: SSB, Hotell- og restaurantvirksomhet, Strukturstatistikk 2007 (spesialbestilt)

**TABELL 9.1 BILBESTAND, BEFOLKNING OG BILER PER 1000 INNBYGGERE FORDELT PÅ FYLKER
2010 OG 2011**

	31.12.2010			31.12.2011		
	Bilbestand	Folkemengde	Biler per 1000 innbygger	Bilbestand	Folkemengde	Biler per 1000 innbygger
01 Østfold	150 744	274 827	549	154 045	278 352	553
02 Akershus	338 472	545 653	620	349 121	556 254	628
03 Oslo	300 959	599 230	502	313 714	613 285	512
04 Hedmark	120 538	191 622	629	123 611	192 791	641
05 Oppland	115 344	186 087	620	118 083	187 147	631
06 Buskerud	163 023	261 110	624	168 692	265 164	636
07 Vestfold	129 528	233 705	554	132 533	236 424	561
08 Telemark	96 477	169 185	570	98 286	170 023	578
09 Aust-Agder	62 163	110 048	565	64 052	111 495	574
10 Vest-Agder	88 133	172 408	511	90 497	174 324	519
11 Rogaland	230 119	436 087	528	237 968	443 115	537
12 Hordaland	234 195	484 240	484	239 512	490 570	488
14 Sogn og Fjordane	58 414	107 742	542	59 936	108 201	554
15 Møre og Romsdal	140 124	253 904	552	144 660	256 628	564
16 Sør-Trøndelag	152 454	294 066	518	155 622	297 950	522
17 Nord-Trøndelag	74 770	132 140	566	76 915	133 390	577
18 Nordland	124 195	237 280	523	127 759	238 320	536
19 Troms Romsa	81 857	157 554	520	83 841	158 650	528
20 Finnmark	37 609	73 417	512	38 793	73 787	526
Norge	2 699 118	4 920 305	549	2 777 640	4 985 870	557

Kilde: SSB; <http://statbank.ssb.no/statistikkbanken>

VEITRAFIKKULYKKER MED PERSONSKADE.

TABELL 9.2 VEITRAFIKKULYKKER OG PERSONER DREPT ELLER SKADD 2009-2011.

Kommune	Antall ulykker i alt			Personer skadd			Personer drept		
	2009	2010	2011	2009	2010	2011	2009	2010	2011
Drammen	39	38	41	54	43	67	3	1	-
Nedre Eiker	10	9	12	20	10	16	2	-	-
Lier	37	22	22	55	29	33	1	2	-
Røyken	13	16	15	25	22	20	1	1	1
Hurum	10	11	9	13	14	11	-	3	-
Sigdal	9	4	2	15	6	5	-	-	-
Modum	17	15	7	22	19	12	1	-	-
Øvre Eiker	20	15	11	66	22	11	2	-	1
Krødsherad	6	10	4	7	17	4	-	1	-
Ringerike	44	51	57	62	69	78	-	1	4
Hole	15	15	10	22	22	12	-	2	2
Flå	2	5	3	3	13	6	1	2	-
Nes	5	5	-	12	9	-	-	-	-
Gol	3	7	9	4	17	14	-	1	1
Hemsedal	7	5	5	7	6	11	-	-	-
Ål	6	6	7	11	7	10	1	-	-
Hol	5	7	8	11	7	9	-	-	1
Kongsberg	19	19	17	28	23	34	1	-	1
Flesberg	4	6	4	9	10	5	-	-	-
Rollag	3	-	1	5	-	-	-	-	1
Nore og Uvdal	5	3	3	8	5	3	-	-	1
Buskerud	279	269	247	459	370	361	13	14	13

Kilde: Statistisk sentralbyrå. www.ssb.no og spesialbestilt;

TABELL 9.3 VEITRAFIKKULYKKER OG PERSONER DREPT ELLER SKADD. FYLKE 2009-2011.

Fylke	Antall ulykker i alt			Personer skadd			Personer drept		
	2009	2010	2011	2009	2010	2011	2009	2010	2011
Buskerud	279	269	247	459	370	361	13	14	13
Østfold	452	422	366	668	594	464	12	13	6
Akershus	623	561	609	910	796	787	21	18	6
Oslo	886	881	757	1125	1148	905	9	5	7
Hedmark	334	275	279	512	423	384	18	17	11
Oppland	274	263	238	421	397	349	6	13	18
Vestfold	356	340	317	503	481	479	8	3	4
Telemark	324	334	286	486	497	418	8	9	6
Aust-Agder	211	178	170	313	265	225	5	7	3
Vest-Agder	249	218	215	338	291	298	13	12	6
Rogaland	482	438	459	643	608	636	11	8	10
Hordaland	719	631	573	1028	887	792	19	21	19
Sogn og Fjordane	156	142	144	205	199	192	7	4	7
Møre og Romsdal	364	353	314	519	555	495	19	8	5
Sør-Trøndelag	468	441	426	663	601	536	12	11	7
Nord-Trøndelag	167	137	130	237	180	199	10	11	7
Nordland	321	299	291	447	465	440	11	22	9
Troms	157	174	164	226	258	237	6	9	15
Finmark	100	78	94	141	115	166	5	3	9
I alt	6 922	6 434	6 079	9 844	9 130	8 363	213	208	168

Kilde: Statistisk sentralbyrå. <http://www.ssb.no>; statbank- tabell 09006

TABELL 9.4 ARBEIDSTAKERE 16-74 ÅR ETTER BOSTED OG ARBEIDSTED 4.KVARTAL 2011

Bosted\arb.sted	Drammen	Kongsberg	Ringerike	Hole	Flå	Nes	Gol	Hemsedal	Ål	Hol	Sigdal	Krødsherad	Modum	Øvre Eiker	Nedre Eiker	Lier	Røyken	Hurum	Flesberg	Rollag	Nore og Uvdal	Utenfor fylket	Antall arb. bosatt
Drammen	17837	564	77	5	0	2	6	0	6	5	16	14	99	522	1019	2816	371	92	5	0	12	8665	32133
Kongsberg	473	11211	23	1	2	2	1	1	1	1	9	5	23	194	86	84	8	2	85	14	17	1419	13662
Ringerike	155	47	10420	693	3	3	11	1	7	2	13	59	198	55	38	76	11	5	3	0	1	2961	14762
Hole	37	2	860	1063	0	0	4	0	0	1	1	6	15	3	2	24	5	3	0	0	0	1259	3285
Flå	4	2	17	0	360	46	25	1	10	1	3	4	8	1	1	1	0	0	0	0	2	51	537
Nes	4	5	3	1	33	1233	261	6	79	17	0	1	13	4	4	2	1	0	3	1	7	170	1848
Gol	10	1	11	1	7	63	1880	56	172	26	4	0	3	2	2	0	0	0	1	0	2	197	2438
Hemsedal	11	1	2	1	0	2	103	938	20	7	0	0	0	0	1	0	1	0	0	0	1	149	1237
Ål	13	5	12	1	6	13	265	7	1878	104	0	0	2	2	2	0	0	0	0	1	2	196	2509
Hol	8	2	9	1	3	8	54	1	181	2004	0	0	2	3	2	2	0	0	1	1	10	244	2536
Sigdal	81	53	11	0	2	3	1	0	1	0	1290	41	190	56	56	15	1	0	14	1	1	130	1947
Krødsherad	24	13	92	1	24	1	2	0	1	0	50	723	95	14	6	7	1	0	2	0	1	130	1187
Modum	618	177	239	11	3	1	2	0	1	5	81	109	3785	413	259	186	16	4	7	1	1	587	6506
Øvre Eiker	1567	948	34	5	1	2	1	0	1	3	25	8	297	3578	927	360	40	2	11	2	1	1054	8867
Nedre Eiker	3731	416	22	3	0	5	2	2	2	0	16	6	112	775	3900	759	93	16	4	0	3	2008	11875
Lier	2397	93	39	5	0	1	1	0	1	2	3	7	30	78	178	4609	207	33	3	0	3	4806	12496
Røyken	984	35	12	4	0	2	3	0	2	2	1	0	11	30	60	515	2803	239	1	0	2	5643	10349
Hurum	359	8	5	0	0	0	1	0	0	2	1	1	3	10	12	197	369	2123	0	0	0	1483	4574
Flesberg	35	551	4	0	0	0	0	0	0	2	8	1	6	19	18	5	1	1	598	37	21	87	1394
Rollag	10	71	2	0	0	0	1	0	0	0	0	0	3	4	3	4	0	0	36	506	48	52	740
Nore og Uvdal	26	37	2	0	0	24	7	1	3	20	1	1	1	4	4	0	1	0	2	60	1094	86	1374
Utenfor fylket	7053	2178	2148	266	16	44	216	67	110	93	35	75	453	415	625	2766	1087	338	33	13	65		
Antall personer som arbeider i :	35437	16420	14044	2062	460	1455	2847	1081	2476	2297	1557	1061	5349	6182	7205	12428	5016	2858	809	637	1294		

Kilde: Statistisk sentralbyrå, statistikkbanken - tabell 03321 pendlingsstrømmer

TRAFIKKRESULTATER

TABELL 9.5 ANTALL KOLLEKTIVREISER (BUSS) INNEN BUSKERUD. 2006 - 2011

	2006	2007	2008	2009	2010	2011
Bjørhovdens Bilruter AS	104 580	112 440	*	*	*	*
Hallingdal Billag	250 683	259 943	256 550	254 317	251 140	261 419
Gj & It Skreprud ANS	11 833	12 331	12 166	12 325	12 362	12 474
Nettbuss Drammen AS	9 278 008	9 395 390	9 686 873	9 874 378	10 096 819	10 253 351
Nettbuss Ringerike AS	1 025 521	1 016 996	854 909	866 720	885 448	893 668
Sogn Billag LL	101 639	98 868	96 248	104 917	111 806	108 026
TOTALT	10 772 264	10 895 968	10 906 746	11 112 657	11 357 575	11 528 938

Kilde: Buskerud fylkeskommune, samferdselsseksjon/VKT.

*Bjørhovdens Bilruter AS er kjøpt opp av Nettbuss Drammen AS og lagt ned

FIGUR 9.1 ANTALL KOLLEKTIVREISER (BUSS) INNEN BUSKERUD. 2006 - 2011

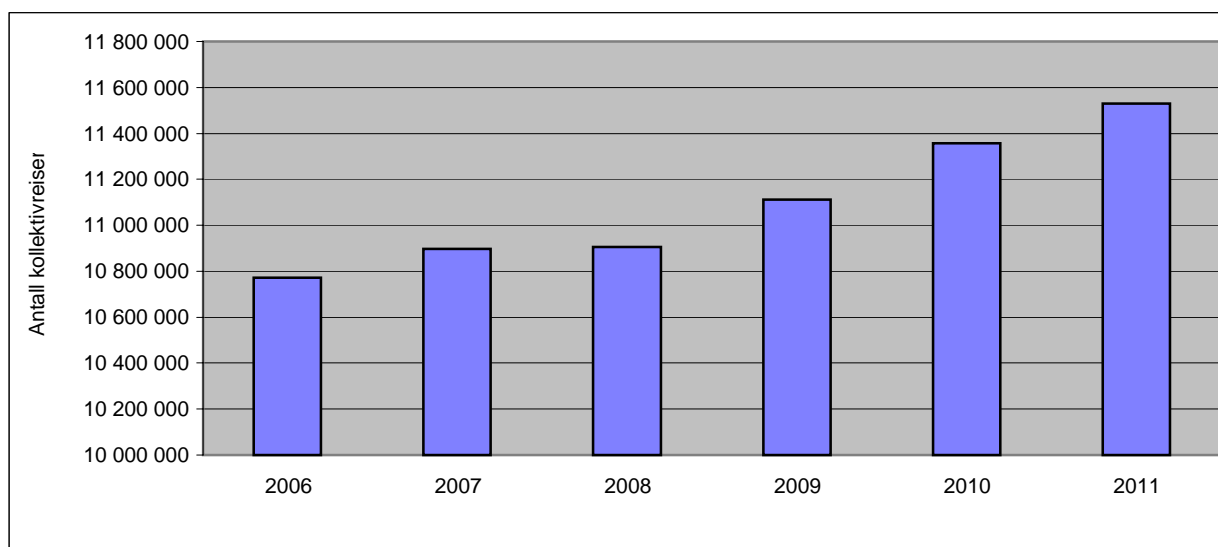

Kilde: VKT

TABELL 10.1 PRODUKSJON AV ELEKTRISK KRAFT, ETTER ART OG FYLKET/EIERGRUPPE 2008-2010

	2010								
	2008	2009 I alt	Bruttoproduksjon					Forbruk i stasjonane	Pumpekraft forbruk
			Vasskraft stasjonar	Varmekraft stasjonar	Vindkraft				
I alt	142 109	131 773	123 630	117 152	5 599	879	560	574	
Østfold	4 984	4 740	4 746	4 731	14	-	15	-	
Akershus	994	991	979	977	1	-	6	-	
Oslo	92	80	71	18	53	-	-	-	
Hedmark	2 466	2 501	2 406	2 406	-	-	21	-	
Oppland	7 585	6 778	6 422	6 419	3	-	36	2	
Buskerud	10 906	9 580	9 493	9 242	251	-	44	-	
Vestfold	17	15	22	22	-	-	-	-	
Telemark	15 084	12 232	12 235	12 235	-	-	22	2	
Aust-Agder	5 941	4 672	4 019	4 019	-	-	39	50	
Vest-Agder	11 511	9 682	7 735	7 636	94	5	111	-	
Rogaland	13 544	13 919	13 856	11 116	2 740	-	59	223	
Hordaland	17 516	16 617	14 103	13 455	648	-	14	87	
Sogn og Fjordane	15 625	14 559	12 808	12 783	-	25	38	139	
Møre og Romsdal	7 906	6 774	6 150	5 672	193	285	23	21	
Sør-Trøndelag	4 531	5 127	4 400	3 993	126	281	52	22	
Nord-Trøndelag	2 974	3 026	2 595	2 527	2	66	32	26	
Nordland	15 935	15 361	15 854	15 831	-	24	26	3	
Troms	2 670	2 335	2 519	2 519	-	-	7	-	
Finnmark	1 755	2 711	3 145	1 550	1 402	193	9	-	
Svalbard	73	72	72	-	72	-	5	-	
Stat	52 244	52 355	52 098	46 671	4 839	589	111	271	
Fylke/kommune	73 176	66 304	60 529	59 698	540	291	435	268	
Fylkeskommunalt	4 169	4 268	3 796	3 730	-	66	42	26	
Felleskommunalt	56 893	51 981	47 452	46 742	493	218	368	173	
Kommunalt	12 114	10 055	9 281	9 226	47	7	25	69	
Privat	16 688	13 113	11 003	10 782	221	-	13	35	

Kilde: Statistisk sentralbyrå. <http://www.ssb.no/elektrisitetar/tab-2012-03-29-04.html>

TABELL 10.2 NETTOFORBRUK AV ELEKTRISK KRAFT ETTER FORBRUKERGRUPPE. GWH. 2010

Fylke	Forbruk i alt	Kraftintensiv industri	Bergverksdrift og utvinning	Industri utenom kraftintensiv industri	Diverse forsynings- og renovasjonsvirksomhet	Transport og lagring	Bygg- og anleggsvirksomhet og annen tjenesteyting	Hushold og jordbruk
Østfold	6 488	2 344	5	521	72	98	1 185	2 264
Akershus	8 028	83	27	345	200	279	2 581	4 512
Oslo	9 661	66	9	294	586	321	4 098	4 287
Hedmark	3 299	6	5	459	99	21	963	1 747
Oppland	3 735	0	6	492	101	67	1 175	1 894
Buskerud	5 675	1 097	9	530	106	110	1 317	2 507
Vestfold	3 909	137	20	485	64	61	1 103	2 039
Telemark	5 974	3 112	4	281	38	42	920	1 578
Aust-Agder	1 980	277	9	164	16	27	547	941
Vest-Agder	5 678	2 981	3	385	58	56	808	1 388
Rogaland	10 837	3 414	881	712	96	171	1 935	3 628
Hordaland	12 244	2 595	2 125	993	82	105	2 365	3 978
Sogn og Fjordane	6 667	4 830	14	265	22	21	588	927
Møre og Romsdal	10 290	5 072	1 188	674	67	58	1 158	2 073
Sør-Trøndelag	5 815	1 424	14	346	113	66	1 510	2 343
Nord-Trøndelag	3 474	1 322	14	273	25	31	689	1 122
Nordland	10 057	5 528	27	674	71	133	1 287	2 337
Troms	3 474	640	11	176	46	46	995	1 561
Finnmark	3 201	-	1 732	69	18	40	525	817
Svalbard	67	-	26	-	-	1	18	22
Norge	120 556	34 927	6 130	8 137	1 881	1 754	25 765	41 963

Kilde: Statistisk sentralbyrå. <http://www.ssb.no/elektrisitetaar/tab-2012-03-29-06.html>

KOMMUNALE AVGIFTER 2005-2012

TABELL 11.1 VANNAVGIFT FOR EN BOLIG UTEN MVA.

	Kr / m ³							
	2005	2006	2007	2008	2009	2010	2011	2012
Drammen	9,71	7,77	8,16	8,57	9,85	10,34	11,06	11,59
Nedre Eiker	11,98	10,09	10,09	10,84	10,84	13,76	16,00	16,48
Lier	7,51	5,88	5,95	5,21	10,35	10,35	10,35	11,35
Røyken	8,00	8,00	7,00	7,30	10,00	10,70	10,70	11,05
Hurum	11,00	11,00	11,00	10,50	12,20	15,50	16,90	17,30
Sigdal	12,00	13,00	14,00	14,00	16,50	19,80	23,88	28,66
Modum	11,80	9,50	9,50	12,60	13,60	14,40	15,12	14,89
Øvre Eiker	9,65	8,95	8,95	8,95	9,48	9,90	12,16	12,70
Krødsherad	6,96	7,09	7,27	7,38	11,00	11,17	11,38	11,55
Ringerike	13,40	13,40	12,40	8,50	8,50	14,00	14,00	14,00
Hole	8,42	8,42	8,67	9,02	9,38	10,15	10,14	10,66
Flå	19,46	22,64	26,04	16,42	19,84	20,82	25,82	30,36
Nes	9,00	10,00	7,50	5,70	4,00	5,50	11,00	8,50
Gol	12,30	12,80	13,30	10,26	12,10	14,80	14,80	16,90
Hemsedal	11,40	12,00	13,00		10,30	10,50	11,70	11,70
Ål	17,81	18,08	18,44	11,52	11,98	11,98	11,98	12,82
Hol	12,00	7,60	7,60	5,30	5,30	5,30	7,91	10,98
Kongsberg	5,85	5,85	6,11	6,11	6,70	7,70	7,70	7,70
Flesberg	14,12	14,12	14,61	14,61	14,98	17,84	17,84	20,16
Rollag	9,40	9,60	10,00	7,94	9,00	10,60	11,13	11,13
Nore og Uvdal	14,50	14,50	15,00	8,00	8,80	10,00	11,00	12,00
Gj.snitt. i Buskerud	11,25	10,97	11,17	9,44	10,70	12,15	13,46	14,40

FIGUR 11.1 VANN- OG KLOAKKAVGIFTER I KOMMUNENE, 2012.

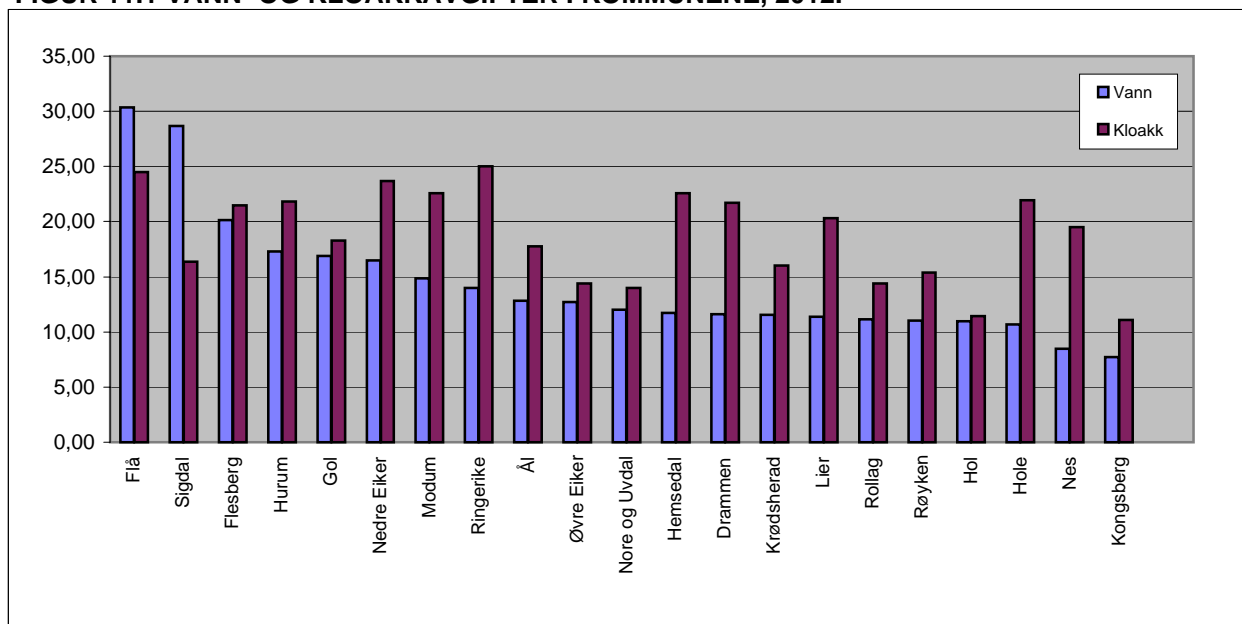

Kilde: Kommunene i Buskerud

KOMMUNALE AVGIFTER I KOMMUNENE 2005-2012

TABELL 11.2 KLOAKKAVGIFT FOR EN BOLIG UTEN MVA.

	Kr / m ³							
	2005	2006	2007	2008	2009	2010	2011	2012
Drammen	14,66	11,73	12,32	14,78	17,74	18,63	20,49	21,71
Nedre Eiker	17,00	15,30	15,30	16,85	19,94	20,68	21,20	23,68
Lier	17,01	14,85	15,25	13,84	16,82	18,76	19,07	20,30
Røyken	9,00	9,00	9,00	9,40	14,00	14,90	14,90	15,38
Hurum	16,80	13,00	13,50	13,50	17,50	19,70	21,40	21,80
Sigdal	13,50	13,50	13,50	13,50	16,41	19,70	19,45	16,34
Modum	20,60	18,00	18,00	20,48	20,80	21,84	22,96	22,61
Øvre Eiker	12,51	11,86	11,83	11,83	12,53	12,84	13,22	14,40
Krødsherad	15,67	15,95	16,36	16,61	15,28	15,51	15,80	16,04
Ringerike	19,00	19,00	20,00	21,00	23,50	25,00	25,00	25,00
Hole	17,94	18,48	19,46	20,18	20,99	22,70	22,70	21,92
Flå	18,15	20,82	27,07	19,64	24,99	21,72	15,30	24,51
Nes	19,50	22,00	20,00	17,40	16,00	19,00	18,00	19,50
Gol	21,60	21,60	21,60	14,91	15,32	15,80	15,80	18,30
Hemsedal	22,80	22,80	23,80	20,00	20,00	20,40	21,70	22,60
Ål	21,78	22,11	22,55	14,82	15,42	15,42	17,74	17,74
Hol	10,00	10,00	10,00	9,50	9,50	9,50	11,10	11,46
Kongsberg	11,10	11,10	11,71	11,10	12,20	11,10	11,10	11,10
Flesberg	20,30	20,30	21,00	21,00	20,23	21,50	21,50	21,50
Rollag	12,30	12,60	13,20	9,70	11,60	13,70	14,40	14,40
Nore og Uvdal	17,00	17,50	18,40	10,00	11,00	12,00	12,00	14,00
Gj.snitt. i Buskerud	16,58	16,26	16,85	15,24	16,75	17,64	17,85	18,78

FIGUR 11.2 GJENNOMSNIITTLIG VANN- OG KLOAKKAVGIFT I BUSKERUD. 2002-2012

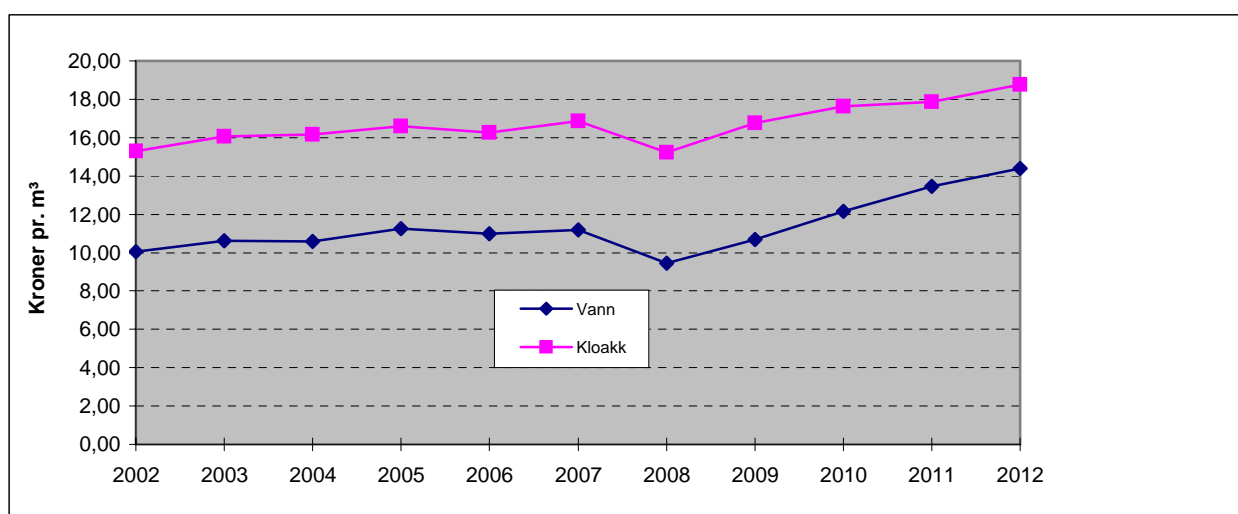

Kilde: Kommunene i Buskerud

KOMMUNALE AVGIFTER I KOMMUNENE 2005-2012

TABELL 11.3 RENOVASJONSAVGIFT UTEN MVA. SEKK/STATIV SOM TØMMES 1 GANG PR. UKE.

	Kr / år							
	2005	2006	2007	2008	2009	2010	2011	2012
Drammen	1 976	1 976	1 976	1 941	2 056	2 240	2 913	2 186
Nedre Eiker	1 839	1 972	2 011	2 211	2 565	2 796	2 908	2 726
Lier	1 598	1 678	1 846	2 123	2 477	2 700	2 808	2 633
Røyken	1 637	1 883	1 883	2 034	2 277	2 482	2 482	2 303
Hurum	1 624	1 868	1 868	1 867	2 055	2 158	2 158	2 024
Sigdal	1 200	1 200	1 200	1 200	1 200	1 254	1 507	1 507
Modum	1 207	1 835	1 927	1 926	2 266	2 493	2 543	2 384
Øvre Eiker	1 840	1 895	2 028	2 123	2 463	2 635	2 820	2 644
Krødsherad	1 764	1 939	1 990	2 149	2 218	2 218	2 381	2 200
Ringerike	1 690	1 730	1 730	1 780	2 080	2 340	2 310	2 330
Hole	1 690	1 730	1 730	1 780	2 080	2 310	2 309	2 184
Flå	1 450	1 660	1 660	1 296	1 296	1 198	2 248	1 750
Nes	1 890	2 060	2 280	1 900	1 960	2 100	2 100	1 710
Gol	1 978	1 988	1 988	1 938	1 900	1 640	1 640	1 510
Hemsedal	1 750	1 750	1 750	1 750	1 886	1 955	1 955	2 048
Ål	1 920	1 949	1 559	1 559	1 632	1 746	1 746	1 568
Hol	1 910	1 910	2 006	2 006	2 006	2 006	2 205	1 663
Kongsberg	1 637	1 637	1 637	2 533	3 293	2 913	2 913	2 767
Flesberg	2 014	2 064	2 126	2 190	2 299	2 470	2 470	2 347
Rollag	1 850	1 900	1 950	2 008	2 179	2 240	2 300	2 300
Nore og Uvdal	1 645	1 750	1 820	2 000	2 250	2 340	2 340	1 900
Gj.snitt. i Buskerud	1 723	1 835	1 862	1 924	2 111	2 193	2 321	2 122

Kilde: Kommunenes tekniske etater.

FIGUR 11.3 ENDRING I KOMMUNENES RENOVASJONSAVGIFTER I PROSENT, 2011-2012.

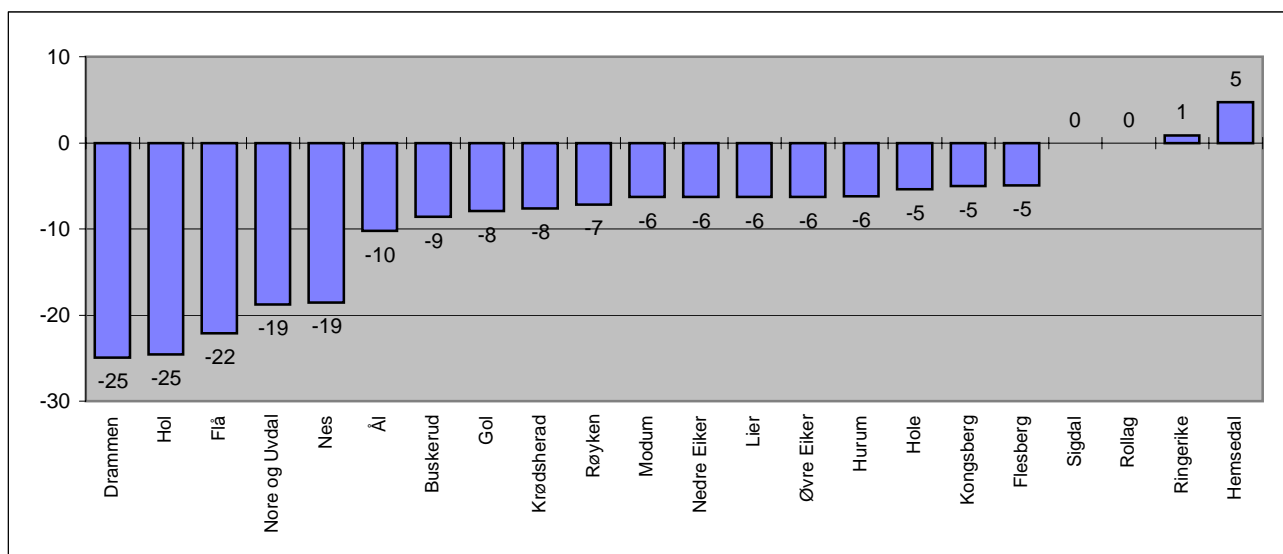

Kilde: Kommunenes tekniske etater.

KOMMUNEREGNSKAPSSTATISTIKK, 2011. FYLKESKommUNER.

TABELL 11.4 FYLKESKommUNENES NETTODRIFTSUTGIFTER, KRONER PR. INNBYGGER. 2011

	Av dette		
	Netto Driftsutgifter	Videregående opplæring	Tannhelse
Østfold	8 476	5 595	325
Akershus	8 626	5 406	303
Oslo	51 676	3 307	489
Hedmark	10 545	5 525	457
Oppland	10 283	5 420	414
Buskerud	8 395	4 696	366
Vestfold	7 968	4 935	352
Telemark	9 538	5 389	462
Aust-Agder	9 450	5 633	422
Vest-Agder	9 591	5 355	404
Rogaland	8 672	5 319	359
Hordaland	9 906	5 261	393
Sogn og Fjordane	17 264	7 319	683
Møre og Romsdal	12 441	5 715	450
Sør-Trøndelag	9 584	5 020	327
Nord-Trøndelag	13 993	7 109	531
Nordland	15 774	6 826	650
Troms	14 858	6 692	826
Finnmark	15 735	7 067	848

FIGUR 11.4 FYLKESKommUNENES NETTO DRIFTSUTGIFTER, KRONER PR. INNBYGGER. 2011

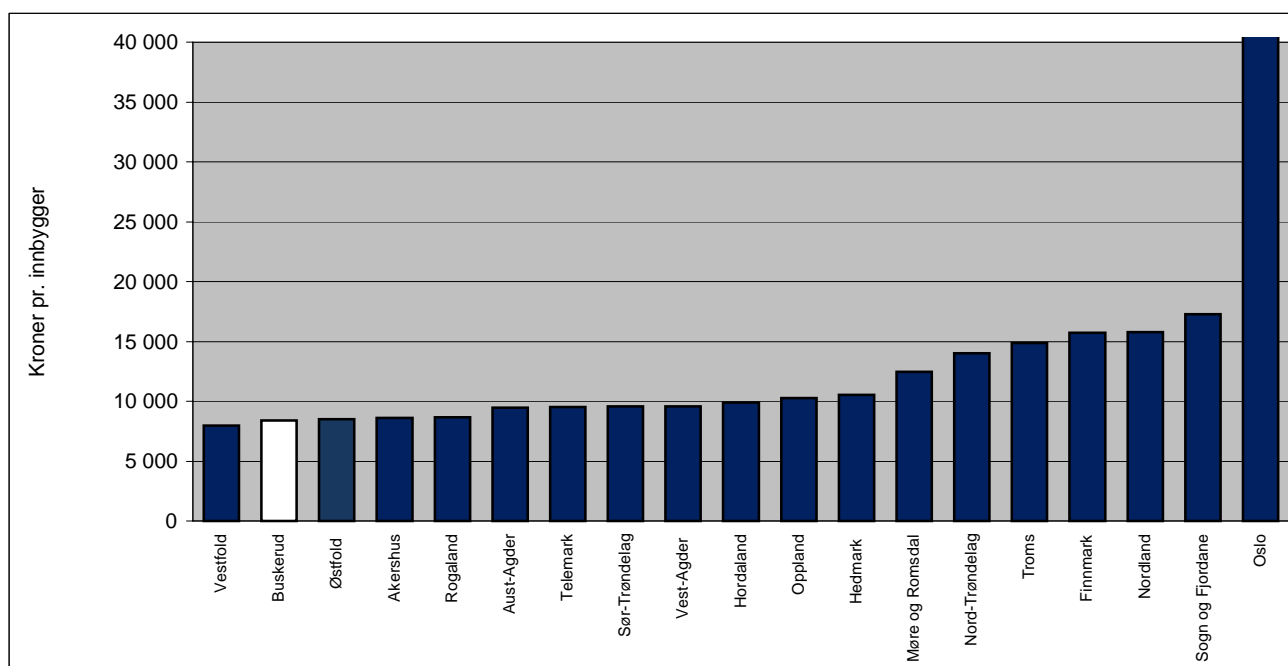

KOMMUNEREGNSKAPSSTATISTIKK. 2011

TABELL 11.5 KOMMUNENES BRUTTO DRIFTSUTGIFTER PR. INNBYGGER ETTER HOVEDFORMÅL I FØLGE KOISTRA. 2011

	Brutto drifts utgifter til adm.styr og fellesutg.	Barnehage og grunn- skole	Helsevern, sosiale tjenester mv.	Bolig-, tiltaks- og nærings- formål	Kultur og kirke,	Vann, avløp renovasjon brannvern	Sam- ferdsels- formål
Drammen	3 916	17 627	22 883	2 215	4 244	4 249	1 564
Nedre Eiker	3 239	18 961	20 754	329	2 606	3 678	537
Lier	4 083	20 968	18 647	642	2 905	3 092	933
Røyken	4 030	22 741	16 474	280	2 429	4 538	808
Hurum	4 901	19 137	22 165	817	2 815	4 724	832
Sigdal	4 639	18 345	29 628	2 756	4 338	4 036	815
Modum	3 837	20 043	25 632	1 322	3 731	3 580	695
Øvre Eiker	3 765	18 985	20 607	1 343	3 075	3 297	574
Krødsherad	7 306	20 199	25 477	2 251	3 303	5 769	1 105
Ringerike	4 469	16 747	25 565	1 711	2 488	2 620	898
Hole	4 297	23 446	21 785	1 314	5 328	2 698	564
Flå	10 062	22 342	36 641	7 868	7 698	6 832	1 450
Nes	8 579	17 490	30 561	4 133	4 459	4 059	1 010
Gol	10 008	20 879	28 515	4 769	5 279	6 274	1 117
Hemsedal	9 969	24 288	23 580	2 688	5 871	8 543	1 754
Ål	7 528	24 674	39 166	5 596	6 933	5 916	1 924
Hol	10 020	25 718	34 197	6 546	10 443	9 370	2 389
Kongsberg	5 068	20 239	22 975	985	3 218	3 903	983
Flesberg	8 503	21 778	27 923	2 203	3 901	4 513	514
Rollag	13 052	23 367	42 148	5 673	5 737	5 335	1 176
Nore og Uvdal	12 367	22 595	36 580	10 200	8 109	5 929	1 957
Buskerud	4 701	19 521	23 207	1 748	3 661	4 014	1 058

Kilde:SSB.no/Koistra/grunnlagsdata/Tabell: 04938: A. Finansielle nøkkeltall og adm., styring og fellesutgifter

FIGUR 11.5 KOMMUNENES BRUTTO DRIFTSUTGIFTER I ALT. KRONER PR. INNBYGGER. 2011

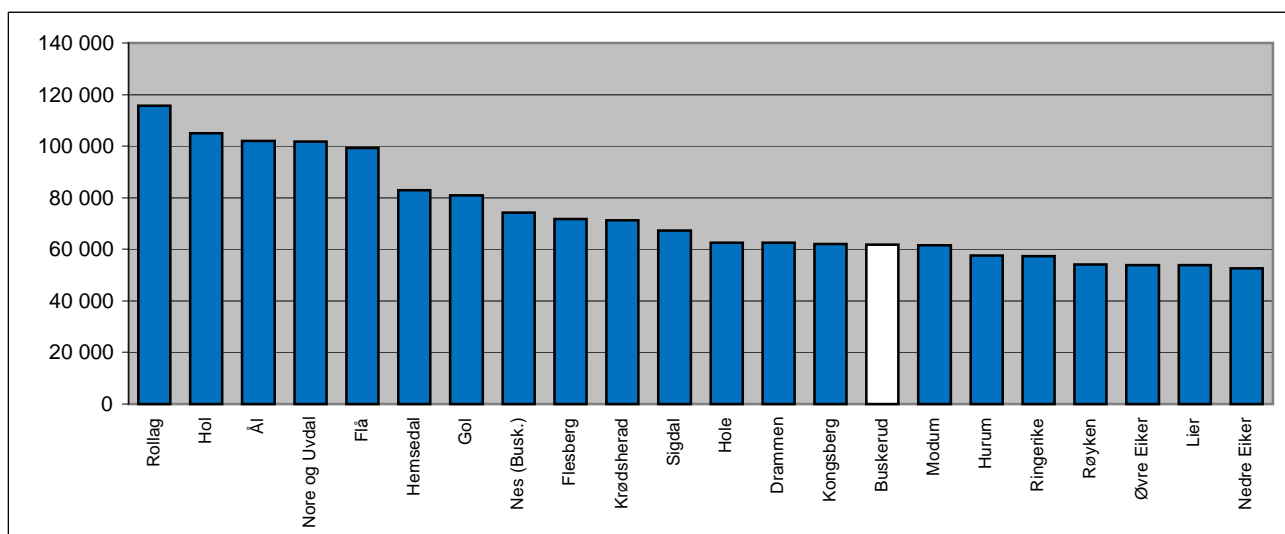

Kilde: Statistisk sentralbyrå. www.ssb.no/koistra - kommune-Grunnlagsdata - A. Finansielle nøkkeltall

TABELL 11.6 NETTO DRIFTSUTGIFTER TIL GRUNNSKOLER OG BARNEHAGER. KR. 2010 - 2011

	Grunnskoler				Barnehager			
	Netto driftsutgifter				Netto driftsutgifter			
	per innbygger		per innbygger 6-15 år		per innbygger		per innbygger 1-5 år	
	2010	2011	2010	2011	2010	2011	2010	2011
Drammen	9 517	9 472	82 387	81 763	1 117	6 210	17 585	99 345
Nedre Eiker	9 490	9 865	68 739	72 757	806	6 687	12 414	104 611
Lier	11 992	12 055	86 714	89 458	505	6 588	7 856	101 318
Røyken	13 510	13 365	90 553	92 145	469	7 583	7 077	114 475
Hurum	10 634	10 993	78 005	84 426	462	5 591	8 849	103 752
Sigdal	13 129	12 050	108 100	99 060	890	4 987	16 249	95 810
Modum	10 708	11 094	93 682	96 169	1 152	6 289	21 032	116 017
Øvre Eiker	10 371	10 434	82 979	84 196	710	6 219	11 150	99 206
Krødsherad	12 220	12 461	122 421	123 814	1 679	5 680	34 283	107 965
Ringerike	9 087	9 152	81 509	82 786	637	5 291	12 082	98 977
Hole	13 731	13 709	104 993	107 260	1 342	6 480	21 973	104 500
Flå	14 642	16 003	116 206	139 050	1 085	4 472	27 125	112 780
Nes	11 721	11 282	101 203	96 399	623	3 733	13 079	85 338
Gol	11 032	11 375	89 113	91 257	360	5 540	6 138	97 619
Hemsedal	13 908	14 079	104 803	106 332	1 621	6 829	26 083	99 451
Ål	14 004	14 621	108 730	112 709	979	5 879	16 534	102 852
Hol	16 792	15 514	141 888	135 317	2 876	6 899	61 282	154 523
Kongsberg	10 413	10 577	87 526	90 429	1 044	7 542	16 576	117 381
Flesberg	12 887	13 251	99 122	104 343	1 625	6 054	28 262	96 788
Rollag	17 236	16 234	132 333	130 535	1 219	4 874	33 039	120 375
Nore og Uvdal	14 295	14 781	110 675	119 187	2 004	5 204	45 982	113 948

Fotnote:

Endring i regnskapstekniske føringer medfører at tallene for barnehager i 2010 og 2011 ikke er sammenlignbare

FIGUR 11.6 NETTO DRIFTSUTGIFTER TIL GRUNNSKOLER PR. INNBYGGER KR. 2011

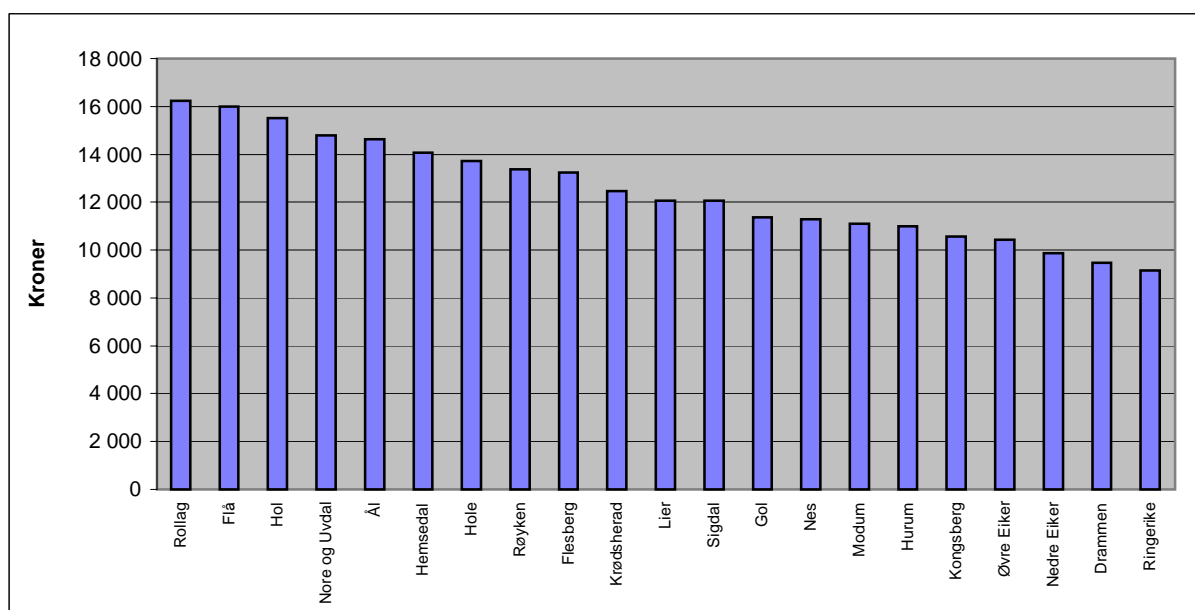

Kilde: Statistisk sentralbyrå, statistikkbanken tabell 04903 og 06804

**TABELL 11.7 NETTO DRIFTSUTGIFTER TIL HELSE, SOSIAL OG PLEIE/OMSORG
PR. INNBYGGER 2011**

	Netto utgifter Helse,sosial pleie/omsorg,m.v.	Netto utgifter til kommune- helse	Netto utgifter til pleie/omsorg	Netto utgifter til sosialtjenesten	Netto utgifter til barnevern
Drammen	19 660	1 816	12 971	3 214	1 659
Nedre Eiker	179 588	17 576	121 338	20 648	20 027
Lier	78 398	7 164	53 953	10 383	6 898
Røyken	61 975	5 765	44 363	6 026	5 821
Hurum	6 898	561	4 432	1 009	896
Sigdal	13 507	1 369	10 199	944	995
Modum	80 637	9 661	56 634	8 452	5 890
Øvre Eiker	65 887	7 026	45 546	7 125	6 189
Krødsherad	46 717	4 836	34 225	3 538	4 118
Ringerike	25 990	2 470	18 989	2 957	1 572
Hole	5 809	505	4 292	566	446
Flå	3 568	559	2 650	176	183
Nes	24 846	2 159	19 909	1 435	1 343
Gol	7 808	1 330	5 148	804	526
Hemsedal	2 636	472	1 628	300	237
Ål	58 490	8 091	41 298	4 474	4 627
Hol	4 264	725	2 918	234	387
Kongsberg	20 739	1 902	15 368	2 116	1 353
Flesberg	20 293	549	17 731	549	1 465
Rollag	32 012	4 277	25 599	357	1 779
Nore og Uvdal	28 857	4 361	22 376	194	1 925
Buskerud	19 327	1 958	13 518	2 264	1 587

Kilde: Statistisk sentralbyrå, <http://statbank.ssb.no/kostra> - 04681 (befolkningstall pr.1.1.2012 er benyttet)

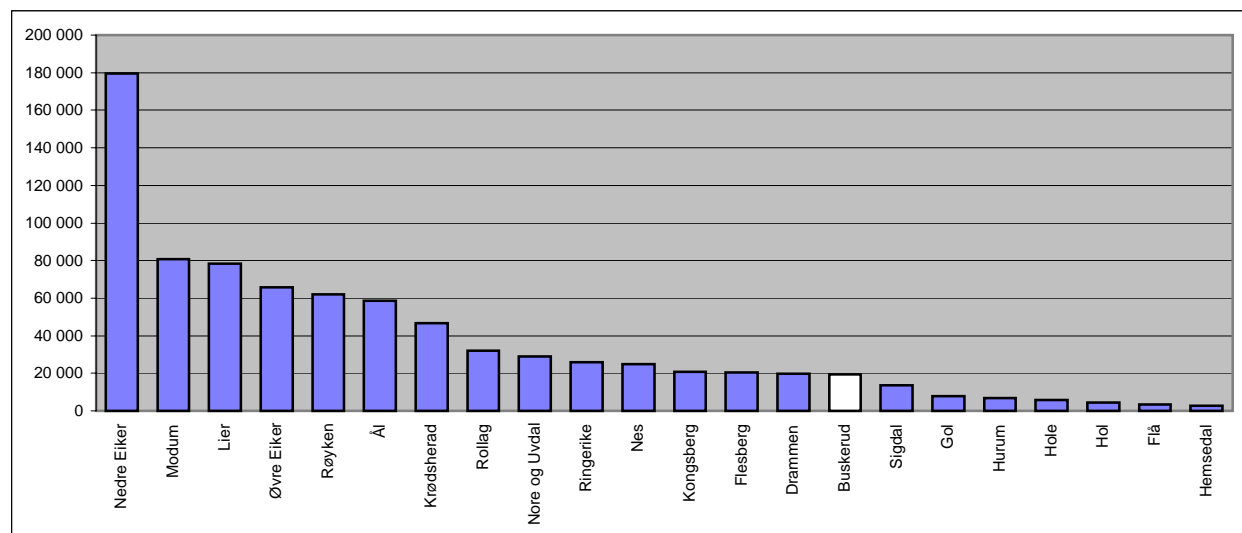
**FIGUR 11.7 NETTOUTGIFTER TIL KOMMUNEHELSE, SOSIALTJENESTEN, PLEIE/OMSORG,
OG BARNEVERN PR. INNBYGGER 2011**

Kilde: Statistisk sentralbyrå, www.ssb.no/kostra

TABELL 11.8 INNBETALT OG FORDELT SKATT. MILL. KR. JANUAR - DESEMBER 2011

	Skatte- inngang i alt	Ordinær	Ordinær	Medlems	Arbeids-	Rest: Olje- skatt, inn- tekts- skatt stat, felles- skatt mv.	Endring i prosent i forhold til samme periode året før		
		skatt til primær- kom- munen	skatt til fylkes- kom- munen	avgift til folke- trygden	giver- avgift til folke- trygden		Ordinær skatt til primær- kom- munen	Ordinær skatt til fylkes- kom- munen	
Drammen	7 777	1 433	304	1 287	2 043	2 710	8,6	-3,6	3,5
Nedre Eiker	2 058	435	96	434	337	757	3,4	-7,8	0,8
Lier	3 211	591	127	515	765	1 214	6,7	-2,4	6,0
Røyken	1 820	441	94	415	200	670	7,1	-4,5	0,8
Hurum	825	188	41	184	131	282	8,6	-5,6	5,3
Sigdal	285	73	14	63	38	97	-4,9	-16,6	-14,4
Modum	1 106	255	54	232	201	364	2,3	-8,4	-0,4
Øvre Eiker	1 537	336	72	316	251	562	8,5	-5,9	5,1
Krødsherad	236	49	9	42	52	84	9,5	-1,1	5,9
Ringerike	2 561	556	120	526	453	906	4,0	-8,8	1,4
Hole	754	214	32	138	87	283	5,5	9,3	-2,0
Flå	75	21	4	18	9	23	0,0	-3,9	1,0
Nes	289	69	14	61	45	100	3,8	-8,4	-2,6
Gol	412	99	20	85	66	142	5,1	-8,1	2,9
Hemsedal	205	53	10	44	28	70	1,5	-4,5	-1,0
Ål	438	104	21	84	73	157	3,1	-6,5	-1,2
Hol	459	134	25	85	76	139	0,5	-0,4	4,2
Kongsberg	3 966	644	140	563	1 001	1 618	9,0	-1,3	6,7
Flesberg	216	54	11	49	31	71	7,0	-3,5	4,9
Rollag	108	29	6	24	16	33	5,1	-4,7	2,3
Nore og Uvdal	215	66	13	41	33	63	3,4	-5,9	-1,5
Buskerud	28 552	5 845	1 226	5 204	5 934	10 343	6,6	-4,5	2,8

FIGUR 11.8 SKATTEINNGANG I ALT. MILL. KR. JANUAR - DESEMBER 2011

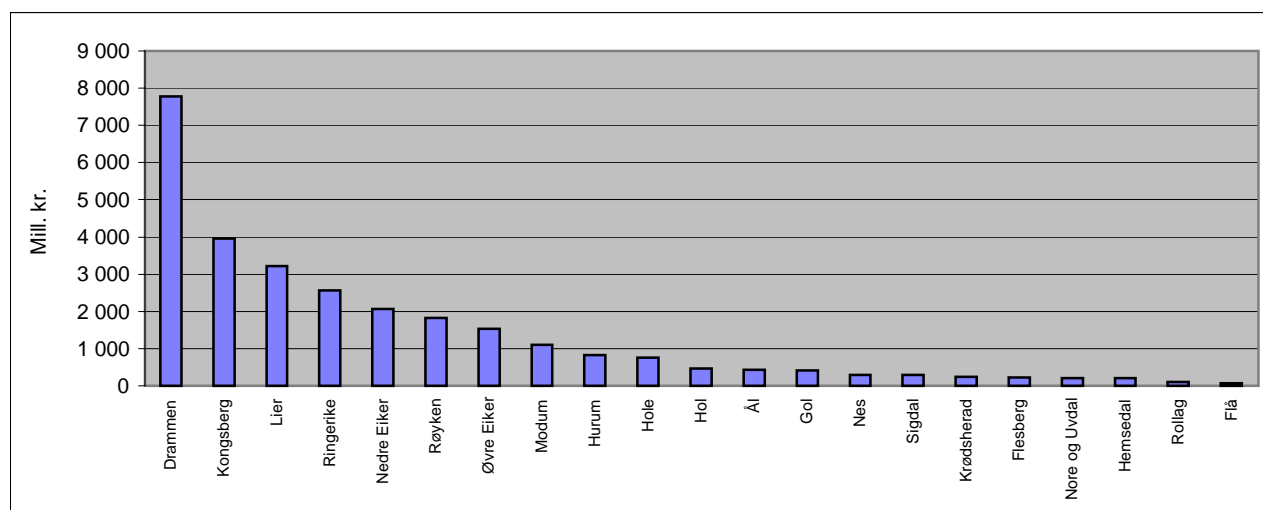

Kilde: Statistisk sentralbyrå, <http://www.ssb.no/skatteregn/arkiv/tab-2012-01-20-03.html>